



PLAN ESTRATÉGICO DE LA JUVENTUD

ANEXO III

***Análisis de la situación
de partida: variables cuantitativas***



FUENTES

Las fuentes, instituciones y organismos consultados para realizar este análisis han sido los siguientes:

Organismos e instituciones de la Junta de Andalucía consultados:

- Consejería de Turismo, Regeneración, Justicia y Administración Local.
- Consejería de Presidencia, Administración Pública e Interior.
- Consejería de Empleo, Formación y Trabajo Autónomo.
- Consejería de Hacienda y Financiación europea.
- Consejería de Educación y Deporte.
- Consejería de Agricultura, Ganadería, Pesca y Desarrollo Sostenible.
- Consejería de Transformación Económica, Industria, Conocimiento y Universidades.
- Consejería de Salud y Familias.
- Consejería de Igualdad, Políticas Sociales y Conciliación.
- Consejería de Fomento, Infraestructuras y Ordenación del Territorio.
- Consejería de Cultura y Patrimonio Histórico.
- Instituto de Estadística y Cartografía de Andalucía

Otros organismos e instituciones públicas consultados:

- Servicio Andaluz de Empleo
- Fundación Pública Andalucía Emprende
- Ministerio de Transportes Movilidad y Agenda Urbana
- Ministerio de Educación y Formación Profesional.
- EUROSTAT.
- INJUVE.
- Consejo de la Juventud de España.

Informes, encuestas, estadísticas y otras fuentes :

- Padrón municipal de habitantes. Instituto Nacional de Estadística.
- Estadísticas defunciones. Instituto Nacional de Estadística.
- Encuesta Nacional de Salud 2017. Instituto Nacional de Estadística.
- Encuesta Andaluza de Salud 2015. Instituto de Estadística y Cartografía de Andalucía.
- Encuesta Social 2018. Hogares y medio ambiente en Andalucía. Instituto de Estadística y Cartografía de Andalucía.
- Informe Juventud en España 2016. INJUVE.
- Informe Juventud en España 2020. INJUVE.
- Informe de Resultados. Jóvenes, Participación y Cultura Política. Sondeo de opinión 2017. INJUVE.
- Informe “El Mercado de Trabajo de los Jóvenes Ándaluces. 2019”. Servicio Andaluz de Empleo.
- Plan de implantación de la Garantía Juvenil en Andalucía. 2019. Servicio Andaluz de Empleo.
- Informe multidisciplinar sobre la Juventud, elaborado para el Instituto Andaluz de la Juventud por el Departamento de Sociología de la Universidad de Granada. 2017.
- Observatorio Permanente Andaluz de las Migraciones. 2019.
- Informe PISA 2018
- Observatorio de Emancipación del Consejo de la Juventud de España. Año 2020.
- Observatorio Joven de Vivienda en España (OBJOVI).
- Informe de Políticas Públicas relacionadas con la capacidad de emancipación de los jóvenes en Andalucía (Centro de Estudios Técnicos Divulgativos. Año 2019).
- Ciberacoso y violencia de género (informe realizado para el Instituto Andaluz de la Juventud. Acción Politeia. Año 2019)
- La adolescencia en España: salud, bienestar, familia, vida académica y social. Resultados del Estudio HSBC 2018.
- Salud y estilos de vida de jóvenes y adolescentes. Centro Reina Sofía sobre adolescencia y juventud y Fundación de Ayuda contra la Drogadicción (Fad). 2019.
- Informe salud y género en Andalucía. Consejería de Salud. 2018
- Informe principales cifras siniestralidad vial 2018. Dirección General de Tráfico. Ministerio del Interior
- Hábitos y actitudes de la población andaluza ante el deporte 2017. Consejería de Turismo y Deporte
- La población andaluza ante las drogas 2018. Consejería de Igualdad y Políticas Sociales
- Monografías infecciones de transmisión sexual en Andalucía 2003-2018. Dirección General de Salud Pública y Ordenación Farmacéutica. Consejería de Salud y Familias
- Unidad de vigilancia del VIH y conductas de riesgo. Vigilancia epidemiológica de las infecciones de transmisión sexual en España 2017. Madrid: Centro Nacional de Epidemiología, Instituto de Salud Carlos III/ Plan Nacional sobre el Sida, Dirección General de Salud Pública, Calidad e Innovación; 2019.
- Barómetro Juvenil 2019. Participación política y activismo. Centro Reina Sofía sobre Adolescencia y Juventud y Fundación de Ayuda contra la Drogadicción (Fad).
-

- Jóvenes, juegos de azar y apuestas. Una aproximación cualitativa. Centro Reina Sofía sobre Adolescencia y Juventud y Fundación de Ayuda contra la Drogadicción (Fad) 2020.
- Jóvenes, ocio y tic. Una mirada a la estructura vital de la juventud desde los referentes del tiempo libre y las tecnologías. Centro Reina Sofía sobre Adolescencia y Juventud y Fundación de Ayuda contra la Drogadicción (Fad) 2019.
- Protagonistas y espectadores. Una mirada longitudinal sobre la juventud española. Centro Reina Sofía sobre Adolescencia y Juventud. Fundación de Ayuda contra la Drogadicción (Fad). 2019.
- Protagonistas y espectadores. Los discursos de los jóvenes españoles. Centro Reina Sofía sobre Adolescencia y Juventud. Fundación de Ayuda contra la Drogadicción (Fad). 2019.
- Estudio y análisis de los factores de riesgo de trastorno de juego en población clínica española 2017. Dirección General de Ordenación del Juego.
- Guía Clínica Específica sobre Jóvenes y Juegos online. Federación Española de Jugadores de Azar (FEJAR) 2018.
- Allende Letona, Elene. “Jóvenes y hábitos de consumo en turismo”. Revista de Estudios de Juventud 119. Marzo 2018.
- Pujol, Francesc. “Redes Sociales y Aprendizaje”. Jóvenes, nuevos hábitos de consumo. Revista de Estudios de Juventud 119. Marzo 2018.
- Barómetro Juventud y Género 2019. Violencia y acoso. Centro Reina Sofía sobre Adolescencia y Juventud y Fundación de Ayuda contra la Drogadicción (Fad).
- Barómetro Juventud y Género 2019. Identidades y representaciones en una realidad social compleja. Centro Reina Sofía sobre Adolescencia y Juventud y Fundación de Ayuda contra la Drogadicción (Fad).
- Informe de magnitudes en materia de violencia de género en Andalucía. Consejería de Justicia e Interior. Enero 2019.
- Barómetro Juvenil 2019. Discriminación y tolerancia hacia la diversidad. Centro Reina Sofía sobre Adolescencia y Juventud y Fundación de Ayuda contra la Drogadicción (Fad).
- Informe sobre la evolución de los delitos de odio en España 2018 y 2019. Ministerio del Interior.
- Informe especial del Defensor del Menor en Andalucía. Acoso escolar y ciberacoso: prevención, detección y recuperación de las víctimas. 2016.
- Informe de la convivencia escolar en Andalucía 2016. Observatorio para la convivencia en Andalucía.
- Informe final de conclusiones de las Jornadas Participativas Provinciales organizadas de forma virtual en cada capital de provincia de Andalucía por el Instituto Andaluz de la Juventud del 4 al 18 de noviembre de 2020
- Cuestionario de percepción elaborado por el Instituto Andaluz de la Juventud. Noviembre 2020.

Referencias web:

- www.educaweb.com

ÍNDICE GENERAL

DIMENSIÓN I: TERRITORIO, DEMOGRAFÍA, FORMACIÓN, EMPLEO Y EMPRENDIMIENTO	Pág.: 9
I.1. CONTEXTO TERRITORIAL Y DEMOGRÁFICO DE ANDALUCÍA	Pág.: 9
I.2. FORMACIÓN DE LA JUVENTUD ANDALUZA	Pág.: 11
I.3. CONTEXTO LABORAL DE LA JUVENTUD EN ANDALUCÍA	Pág.: 17
I.4. DINAMISMO EMPRESARIAL Y DINÁMICA EMPRENDEDORA DE LOS JÓVENES ANDALUCES	Pág.: 43
DIMENSIÓN II: EMANCIPACIÓN JUVENIL	Pág.: 53
II.2. CONTEXTO FAMILIAR DE LA JUVENTUD ANDALUZA	Pág.: 53
II.3. CONTEXTO ECONÓMICO DE LA JUVENTUD ANDALUZA	Pág.: 58
II.4. ACCESO A LA VIVIENDA	Pág.: 61
II.5. EMANCIPACIÓN EFECTIVA: INDEPENDENCIA RESIDENCIAL	Pág.: 65
DIMENSIÓN III: CONSTRUCCIÓN DE LA IDENTIDAD PERSONAL Y PARTICIPACIÓN JUVENIL	Pág.: 74
III.1. SALUD Y ESTILOS DE VIDA	Pág.: 74
III. 2. RESPETO A LA DIVERSIDAD Y ERRADICACIÓN DE LA VIOLENCIA ENTRE LOS JÓVENES	Pág.: 84
III.3. PARTICIPACIÓN Y PROMOCIÓN DE VALORES SOCIALES Y DEMOCRÁTICOS	Pág.: 85

ÍNDICE DE FIGURAS

Figura 1. Evolución de la población joven de Andalucía por género 2010-2019	Pág.: 9	Figura 24. Tasa de paro de larga duración	Pág.: 21
Figura 2. Proyección Población Joven de Andalucía 2019-2070	Pág.: 9	Figura 25. Ratio de paro juvenil por grupos de edad	Pág.: 22
Figura 3. Evolución de la población joven extranjera en Andalucía. 2010-2019	Pág.: 10	Figura 26. Evolución de los jóvenes que compaginan empleo y formación en Andalucía	Pág.: 22
Figura 4. Población por estudios	Pág.: 11	Figura 27. Evolución en porcentaje de jóvenes que compaginan empleo y formación.	Pág.: 23
Figura 5. Evolución de la población 16-29 años por estudios	Pág.: 11	Figura 28. Evolución de los jóvenes que compaginan empleo y formación en Andalucía.	Pág.: 23
Figura 6. Tasa de abandono escolar prematuro Andalucía y España. 2007-2017	Pág.: 12	Figura 29. Evolución en porcentaje de jóvenes que compaginan empleo y formación.	Pág.: 24
Figura 7. Participantes por línea FPE	Pág.: 13	Figura 30. Distribución de las personas jóvenes inactivas por clase principal de inactividad y sexo	Pág.: 24
Figura 8. Participantes en acc. form. FPE Jóvenes y Resto por provincias	Pág.: 13	Figura 31. Población ocupada por sexo y situación profesional.	Pág.: 25
Figura 9. Participantes acc. form. FPE jóvenes por provincia	Pág.: 14	Figura 32. Población joven asalariada según tipo de contratación. Tasa de temporalidad.	Pág.: 25
Figura 10. Participantes en acc. form. FPE Jóvenes por provincia y sexo	Pág.: 14	Figura 33. Personas jóvenes ocupadas según sector y género	Pág.: 26
Figura 11. Participantes acc. form. FPE jóvenes por provincia y sexo	Pág.: 15	Figura 34. Distribución y evolución de la población joven ocupada por rama de actividad (CNAE 2009). Media Anual. Año 2018.	Pág.: 26
Figura 12. Participantes en acc. form. FPE Jóvenes por familia profesional	Pág.: 15	Figura 35. Población joven ocupada por gran grupo de ocupación. Año 2019.	Pág.: 27
Figura 13. Participantes acc. form. FPE jóvenes por nivel de cualificación de la especialidad formativa	Pág.: 16	Figura 36. Distribución de jóvenes con alta en Seguridad Social según regímenes y sexo. Media anual. Año 2018.	Pág.: 27
Figura 14. Participantes acc. form. FPE jóvenes por nivel de cualificación y franja edad	Pág.: 16	Figura 37. Distribución de los contratos registrados a personas jóvenes según el sexo de la persona contratada. Año 2019.	Pág.: 28
Figura 15. Evolución de la tasa de actividad joven de Andalucía. 2010-2019.	Pág.: 17	Figura 38. Distribución de los contratos registrados por nivel formativo de la persona contratada según sexo. Año 2019.	Pág.: 28
Figura 16. Tasa de actividad de jóvenes frente al total.	Pág.: 17	Figura 39. Proporción de personas jóvenes extranjeras en la contratación de personas por provincia. Año 2019.	Pág.: 29
Figura 17. Tasa de actividad de jóvenes por grupos de edad.	Pág.: 18	Figura 40. Principales países de procedencia de los trabajadores según los contratos a jóvenes extranjeros. Año 2018.	Pág.: 29
Figura 18. Tasa de ocupación de jóvenes frente al total	Pág.: 18	Figura 41. Características de los puestos ocupados por los jóvenes andaluces. Año 2019.	Pág.: 30
Figura 19. Tasa de ocupación de jóvenes por grupos de edad.	Pág.: 19	Figura 42. Porcentaje de contratos temporales según nivel formativo de la persona joven contratada. Año 2019.	Pág.: 30
Figura 20. Tasa de empleo de jóvenes de 16 a 29 años.	Pág.: 19	Figura 43. Distribución de la contratación registrada a personas jóvenes por tipo de jornada. Año 2019.	Pág.: 31
Figura 21. Tasa de paro joven en Andalucía por sexo.	Pág.: 20		
Figura 22. Tasa de paro jóvenes frente al total.	Pág.: 20		
Figura 23. Tasa de paro jóvenes por grupos de edad.	Pág.: 21		

Figura 44. Distribución de la contratación registrada según sexo por tipo de contrato. Año 2019.	Pág.: 31	Figura 64. Evolución del número de jóvenes que ni estudian ni trabajan en Andalucía, desglosado por sexos	Pág.: 42
Figura 45. Distribución de la contratación registrada a personas jóvenes por tipo de jornada según sexo. Año 2019	Pág.: 32	Figura 65. Evolución del porcentaje de jóvenes emprendedores	Pág.: 43
Figura 46. Ocupaciones con mayor número de contratos registrados a jóvenes. Año 2018.	Pág.: 32	Figura 66. Tasa de actividad emprendedora	Pág.: 43
Figura 47. Distribución de la contratación a personas jóvenes por sector de actividad. Año 2019.	Pág.: 33	Figura 67. Porcentaje emprendedores menores de 35 años	Pág.: 44
Figura 48. Distribución de la contratación a personas jóvenes por sector de actividad según sexo. Año 2019.	Pág.: 33	Figura 68. Tasa de Actividad Emprendedora (TEA) de jóvenes, por grupos de edad.	Pág.: 44
Figura 49. Sobrecualificación: situación laboral respecto a la formación de los jóvenes.	Pág.: 34	Figura 69. Porcentaje de afiliación al Régimen Especial del Trabajo Autónomo (RETA).	Pág.: 45
Figura 50. Distribución de los jóvenes trabajadores procedentes de otras CCAA por provincia receptora. Año 2019.	Pág.: 34	Figura 70. Porcentaje de participación de jóvenes en afiliación según régimen	Pág.: 45
Figura 51. Distribución de los jóvenes trabajadores que han salido a trabajar a otras CCAA por provincia emisora. Año 2019.	Pág.: 35	Figura 71. Participación de jóvenes en RETA	Pág.: 46
Figura 52. Estrategias utilizadas por los jóvenes andaluces en la búsqueda de empleo.	Pág.: 35	Figura 72. Clasificación de tipos de autónomos y cantidad	Pág.: 46
Figura 53. Estrategias utilizadas por los jóvenes en la búsqueda del último empleo (%)	Pág.: 36	Figura 73. Porcentaje de jóvenes autónomos	Pág.: 47
Figura 54. Problemática especial del colectivo de jóvenes sin ocupación que no cursan estudios. Año 2019	Pág.: 37	Figura 74. Porcentaje de jóvenes autónomos por comunidades autónomas y España.	Pág.: 47
Figura 55. Evolución del número de jóvenes que ni estudian ni trabajan en Andalucía.	Pág.: 38	Figura 75. Salidas profesionales deseadas	Pág.: 48
Figura 56. Evolución del número de jóvenes, de 16 a 29 años, que ni estudian ni trabajan en Andalucía y en España	Pág.: 38	Figura 76. Principales motivos para emprender	Pág.: 48
Figura 57. Distribución de los jóvenes que ni estudian ni trabajan según su situación en relación con el empleo 2019	Pág.: 39	Figura 77. Modelos de emprendimiento	Pág.: 49
Figura 58. Evolución del número de jóvenes que ni estudian ni trabajan, de 16 a 29 años, según su situación en relación con el empleo.	Pág.: 39	Figura 78. Modelos de emprendimiento por grupos de edad.	Pág.: 49
Figura 59. Distribución de los jóvenes que ni estudian ni trabajan, de 16 a 29 años, según inscripción como demandantes de empleo.	Pág.: 40	Figura 79. Principales problemas para emprender.	Pág.: 50
Figura 60. Evolución del número de jóvenes que ni estudian ni trabajan por grupos de edad.	Pág.: 40	Figura 80. Causas de los problemas para emprender	Pág.: 50
Figura 61. Distribución de los jóvenes que ni estudian ni trabajan según su experiencia laboral. Año 2019.	Pág.: 41	Figura 81. Mayores dificultades para conciliar	Pág.: 51
Figura 62. Evolución del número de jóvenes que ni estudian ni trabajan según el nivel de formación alcanzado	Pág.: 41	Figura 82. Medidas para la mejora de la conciliación	Pág.: 51
Figura 63. Distribución de los jóvenes que ni estudian ni trabajan según grupo de edad por sexo. Año 2019.	Pág.: 42	Figura 83. Aspectos por los que la asistencia a eventos es considerada de mucha utilidad.	Pág.: 52
		Figura 84. Valoración de la importancia de una serie de aspectos para poder desarrollar un negocio por los jóvenes	Pág.: 52
		Figura 85. Situación laboral del padre y la madre de los jóvenes	Pág.: 53
		Figura 86. Sector de ocupación de los progenitores de los jóvenes	Pág.: 53
		Figura 87. Porcentaje de intención de tener hijos de los jóvenes en función de si ya tienen algún hijo	Pág.: 54
		Figura 88. Situación de convivencia de los jóvenes en función del sexo	Pág.: 54
		Figura 89. Personas que realizan las tareas domésticas en el hogar de los jóvenes en función de si estos están emancipados o no (%).	Pág.: 55
		Figura 90. Ideal de los jóvenes respecto al hogar en función del sexo	Pág.: 55
		Figura 91. Puntuación media asignada por los jóvenes respecto a una serie de circunstancias	Pág.: 56

Figura 92. Puntuación media concedida por los jóvenes que viven con sus familias, o bien en pareja, respecto a una serie de circunstancias	Pág.: 56	Figura 112. Tasa de emancipación residencial de la población entre 16 y 29 años según sexo	Pág.: 67
Figura 93. Porcentaje de hogares en los que habitan los jóvenes de acuerdo con el número de miembros que los compone	Pág.: 57	Figura 113. Personas jóvenes emancipadas en viviendas de alquiler. Año 2020.	Pág.: 67
Figura 94. Relación de parentesco con el sustentador principal del hogar	Pág.: 57	Figura 114. Evolución de la tasa de emancipación en Andalucía por grupo de edad	Pág.: 68
Figura 95. Salario neto de una persona joven asalariada de 16 a 34 años. Año 2020	Pág.: 58	Figura 115. Situación de los jóvenes respecto a la emancipación, en función de la edad	Pág.: 68
Figura 96. Ingresos netos de un hogar compuesto por jóvenes	Pág.: 58	Figura 116. Situación de los jóvenes respecto a la emancipación, en función del sexo	Pág.: 69
Figura 97. Tasa de pobreza o exclusión social de la población joven (2020)	Pág.: 59	Figura 117. Régimen de tenencia de vivienda de los jóvenes que están emancipados (Propiedad vs alquiler)	Pág.: 69
Figura 98. Situación económica de los jóvenes	Pág.: 59	Figura 118. Situación de los jóvenes respecto a la emancipación, en función del sexo	Pág.: 70
Figura 99. Situación económica de los jóvenes en función de la situación residencial	Pág.: 60	Figura 119. Régimen de tenencia de los jóvenes en función de si están o no emancipados	Pág.: 70
Figura 100. Personas que más ayudan económicamente a los jóvenes	Pág.: 60	Figura 120. Régimen de tenencia de los jóvenes emancipados en función del sexo	Pág.: 71
Figura 101. Coste de acceso de compra de una vivienda libre para una persona joven asalariada	Pág.: 61	Figura 121. Número de personas jóvenes que han solicitado ayudas en la última convocatoria de ayudas para el alquiler del programa ALQUILA. Año?	Pág.: 71
Figura 102. Personas que más ayudan económicamente a los jóvenes	Pág.: 61	Figura 122. Inscripciones en los Registros Municipales de Demandantes de Vivienda Protegida de Andalucía (desde el 1/1/2009 al 31/12/2019).	Pág.: 72
Figura 103. Coste de acceso al alquiler de un piso compartido para una persona joven asalariada en capitales de provincia	Pág.: 62	Figura 123. Razón principal de la emancipación de los jóvenes.	Pág.: 72
Figura 104. Personas que más ayudan económicamente a los jóvenes	Pág.: 62	Figura 124. Afirmación que más se asemeja a la opinión de los jóvenes respecto a la emancipación	Pág.: 73
Figura 105. Relación entre el precio de compra de una vivienda libre y los ingresos netos anuales de un hogar cuyos miembros tienen entre 16 y 29 años.	Pág.: 63	Figura 125. Retorno al hogar familiar	Pág.: 73
Figura 106. Relación entre el precio de compra de una vivienda libre y el salario anual neto que percibe una persona entre 16 y 29 años	Pág.: 63	Figura 126. Percepción de la salud por parte de la juventud	Pág.: 74
Figura 107. Coste de acceso al mercado de vivienda en propiedad para una persona joven asalariada entre 16 y 29 años.	Pág.: 64	Figura 127. Percepción de la salud por parte de la juventud	Pág.: 74
Figura 108. Tasa de emancipación residencial de la población joven	Pág.: 65	Figura 128. Índice de masa corporal de la población joven en Andalucía	Pág.: 75
Figura 109. Comparativa de la tasa de emancipación residencial de la población entre 16 y 29 años según el lugar de nacimiento y el lugar de residencia	Pág.: 65	Figura 129. Índice de masa corporal de la población joven en Andalucía	Pág.: 75
Figura 110. Tasa de emancipación residencial de la población entre 16 y 29 años. 2020	Pág.: 66	Figura 130. Hábitos de alimentación de la población joven en España	Pág.: 76
Figura 111. Tasa de emancipación residencial de la población entre 16 y 29 años. 2008	Pág.: 66	Figura 131. Hábitos de alimentación de la población joven en Andalucía: consumo de frutas	Pág.: 77
		Figura 132. Hábitos de alimentación de la población joven en Andalucía: consumo de verduras	Pág.: 77
		Figura 133. Tipo de dieta o de régimen alimentario que han llevado a cabo los jóvenes en el último año (% de los que han realizado alguno).	Pág.: 78

Figura 134. Actividad física realizada por la población joven en Andalucía o bien en pareja, respecto a una serie de circunstancias	Pág.: 78
Figura 135. Indicadores de consumo de alcohol en la juventud en Andalucía.	Pág.: 79
Figura 136. Consumo de tabaco en la juventud en Andalucía	Pág.: 79
Figura 137. Prevalencia de consumo diario de tabaco según edad en Andalucía	Pág.: 80
Figura 138. Consumo de cannabis en la juventud en Andalucía	Pág.: 80
Figura 139. Tipo de sustancia que han consumido o consumen los jóvenes que han probado otras drogas en Andalucía	Pág.: 81
Figura 140. Métodos preventivos utilizados por la juventud en Andalucía	Pág.: 81
Figura 141. Interrupción voluntaria embarazo en Andalucía	Pág.: 82
Figura 142. Infecciones de transmisión sexual en España	Pág.: 82
Figura 143. Defunciones juveniles en España y Andalucía	Pág.: 83
Figura 144. Evolución de las tasas de fallecidos por grupos de edad. Tasas por millón de habitantes. España, 2009, 2017 y 2018	Pág.: 83
Figura 145. Distribución hechos conocidos delitos de odio	Pág.: 84
Figura 146. Violencia y acoso entre los jóvenes	Pág.: 84
Figura 147. Acciones defensa medio ambiente llevadas a cabo por la juventud en España	Pág.: 85
Figura 148. Importancia otorgada a determinados elementos a la hora de comprar un producto	Pág.: 85
Figura 149. Actividades proambientales realizadas por la juventud en Andalucía	Pág.: 86
Figura 150. Participación en voluntariados ambientales	Pág.: 86
Figura 151. Posicionamiento de los jóvenes andaluces respecto a la ideología política en función del sexo	Pág.: 87
Figura 152. Principales problemas de la juventud en España	Pág.: 87
Figura 153. Interés de los jóvenes españoles en distintos temas políticos	Pág.: 88
Figura 154. Informe Juventud 2020. Injuve. Encuesta Social Europea	Pág.: 88
Figura 155. Participación política de la juventud española en diversas acciones políticas	Pág.: 89
Figura 156. Asuntos por los que la juventud española ha participado en reivindicaciones (manifestaciones, legales e ilegales, y huelgas)	Pág.: 89
Figura 157. Participación electoral entre los jóvenes españoles, edad, género y situación laboral	Pág.: 90

DIMENSIÓN I: TERRITORIO, DEMOGRAFÍA, FORMACIÓN Y EMPLEO.

I.1.CONTEXTO TERRITORIAL Y DEMOGRÁFICO DE ANDALUCÍA

■ Evolución de la población joven en Andalucía



Figura 1. Evolución de la población joven de Andalucía por género 2010-2020
Fuente: : Informe SAE “ Mercado de Trabajo de los Jóvenes Andaluces.2020”.
Evolución de la población joven en Andalucía por género. 2010 a 2020. Padrón Municipal de Habitantes. Instituto Nacional de Estadística

■ Proyección de la población joven Andalucía

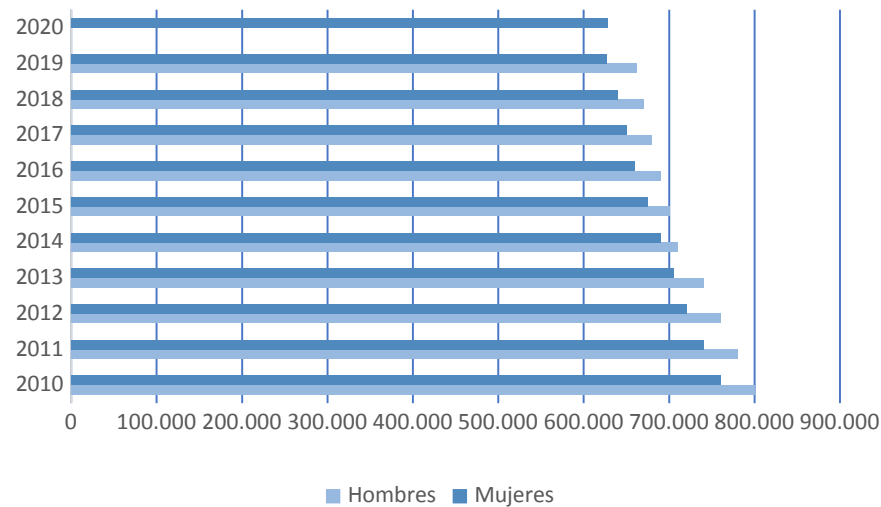
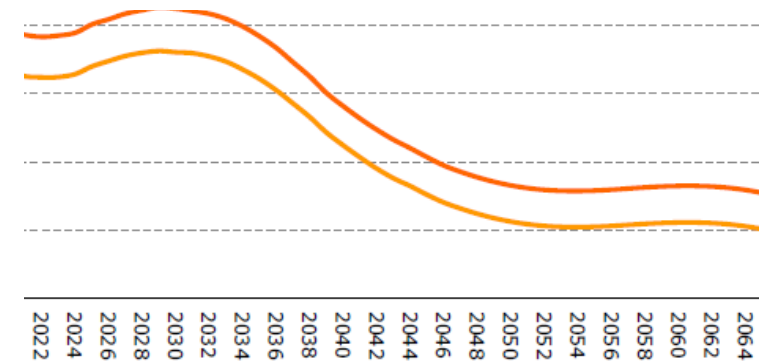

Proyección de población joven en Andalucía bajo un escenario medio. 2020-2070

Figura 2. Proyección Población Joven de Andalucía 2020-2070
Fuente: : Informe SAE “ Mercado de Trabajo de los Jóvenes Andaluces.2020”.
Proyección de la población joven en Andalucía por género.
2020 a 2070. Padrón Municipal de Habitantes. Instituto Nacional de Estadística

DIMENSIÓN I: TERRITORIO, DEMOGRAFÍA, FORMACIÓN Y EMPLEO.

I.1.CONTEXTO TERRITORIAL Y DEMOGRÁFICO DE ANDALUCÍA

■ La población extranjera joven. El fenómeno migratorio juvenil en Andalucía.



Figura 3. Evolución de la población joven extranjera en Andalucía. 2010-2020
Fuente: Informe SAE “ Mercado de Trabajo de los Jóvenes Andaluces.2020”.
Evolución de la Población Joven Extranjera en Andalucía.2010-2020. Padrón
Municipal de Habitantes. Instituto Nacional de Estadística

DIMENSIÓN I: TERRITORIO, DEMOGRAFÍA, FORMACIÓN Y EMPLEO.

I.2. FORMACIÓN DE LA JUVENTUD ANDALUZA

Nivel completado

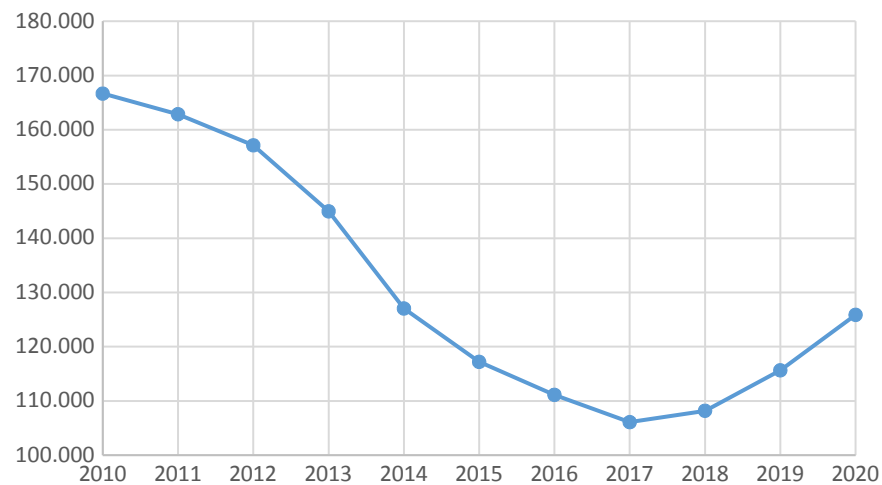

Figura 4. Población por estudios

Fuente: Instituto de estadística y cartografía de Andalucía.

Explotación de la Encuesta de Población Activa del INE. Año 2020

Evolución de la población nivel completado

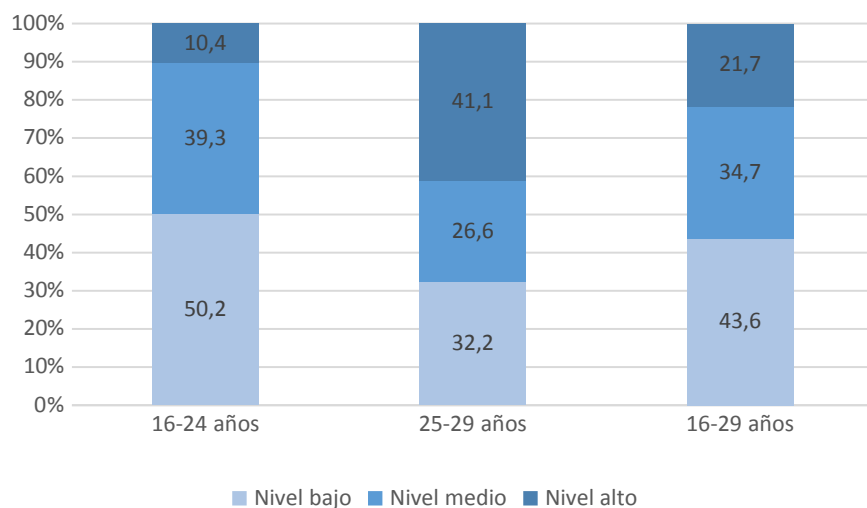

Figura 5. Evolución de la población 16-29 años por estudios

Fuente: Instituto de estadística y cartografía de Andalucía.

Explotación de la Encuesta de Población Activa del INE. Año 2020

DIMENSIÓN I: TERRITORIO, DEMOGRAFÍA, FORMACIÓN Y EMPLEO.

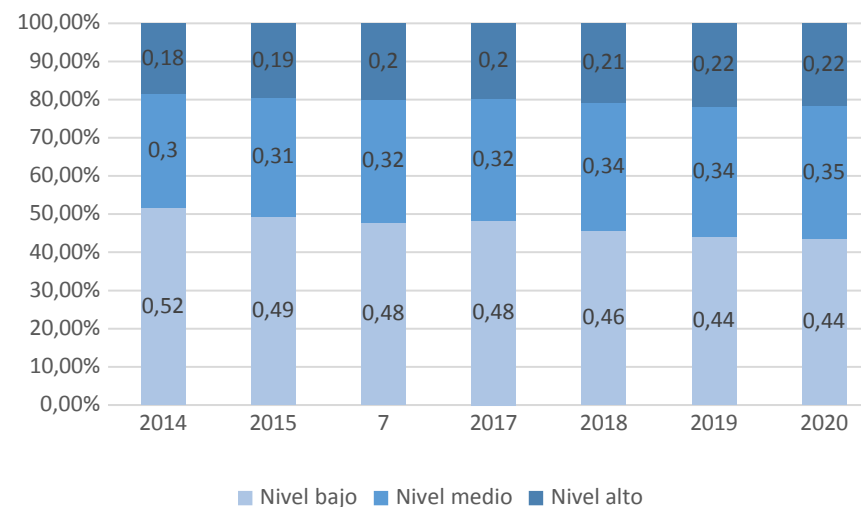
I.2. FORMACIÓN DE LA JUVENTUD ANDALUZA

■ Tasa de abandono escolar prematuro en Andalucía y España



Figura 6. Tasa de abandono escolar prematuro Andalucía y España. 2007-2017
Fuente: Informe SAE “Plan de Implantación de la Garantía Juvenil para Andalucía”. 2020. Instituto de Estadística y Cartografía de Andalucía. Elaboración propia a partir de: Labour Force Survey. Eurostat. Trimestral. Encuesta de Población Activa - Metodología 2005. Instituto Nacional de Estadística (INE). Trimestral. Se calcula utilizando la media de los cuatro trimestres del año.

DIMENSIÓN I: TERRITORIO, DEMOGRAFÍA, FORMACIÓN Y EMPLEO.

I.2. FORMACIÓN DE LA JUVENTUD ANDALUZA

Formación Profesional para el Empleo (FPE). Tasa de participación

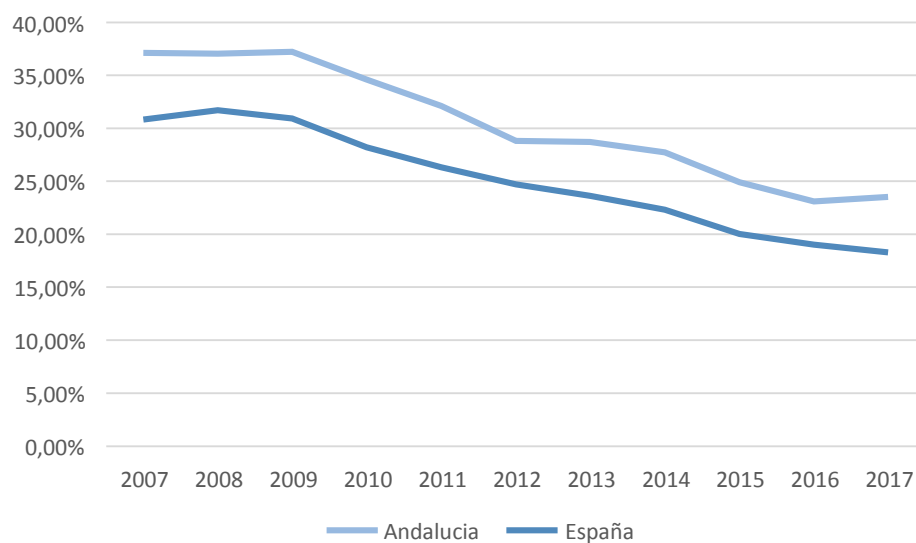

Figura 7. Participantes por línea FPE

Fuente: Sistema de gestión de Formación Profesional para el Empleo (GEFOC). 2017-2020.

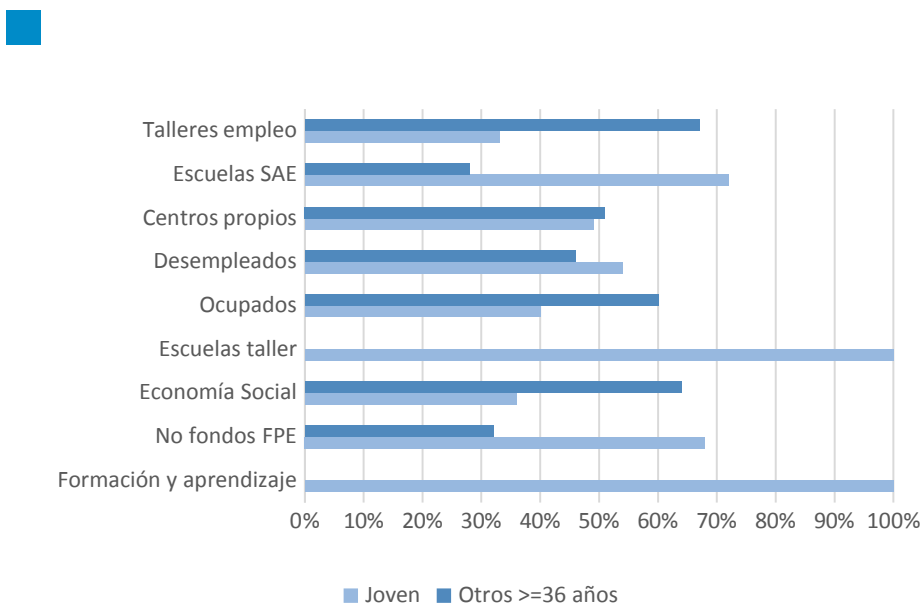

Figura 8. Participantes en acc. form. FPE Jóvenes y Resto por provincias

Fuente: Sistema de gestión de Formación Profesional para el Empleo (GEFOC). 2017-2020.

Estos datos analizados han sido obtenidos del sistema de gestión de Formación Profesional para el Empleo (GEFOC) sobre los alumnos participantes en el último cuatrienio.

DIMENSIÓN I: TERRITORIO, DEMOGRAFÍA, FORMACIÓN Y EMPLEO.

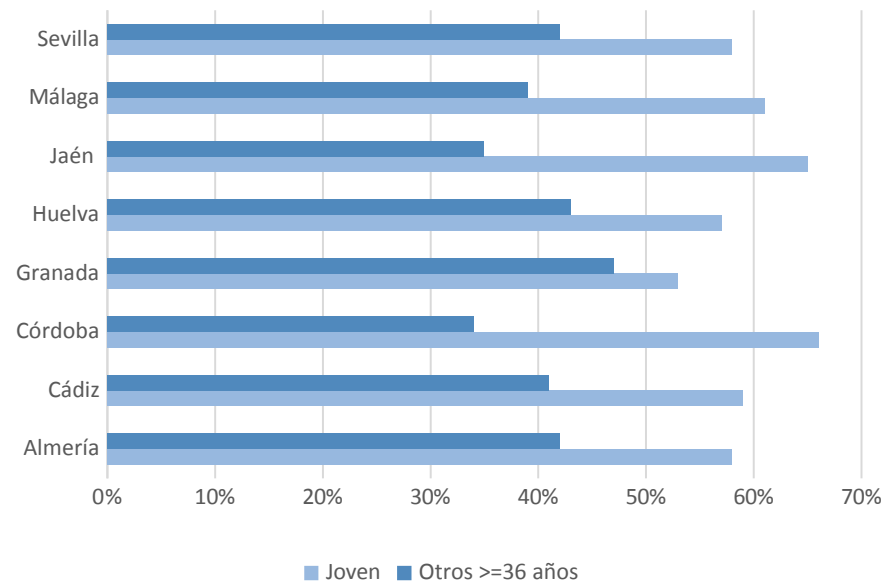
I.2. FORMACIÓN DE LA JUVENTUD ANDALUZA

Formación Profesional para el Empleo (FPE). Tasa de participación



Figura 9. Participantes acc. form. FPE jóvenes por provincia
Fuente: Sistema de gestión de Formación Profesional para el Empleo (GEFOC). 2017-2020.



Figura 10. Participantes en acc. form. FPE Jóvenes por provincia y sexo
Fuente: Sistema de gestión de Formación Profesional para el Empleo (GEFOC). 2017-2020.

Estos datos analizados han sido obtenidos del sistema de gestión de Formación Profesional para el Empleo (GEFOC) sobre los alumnos participantes en el último cuatrienio.

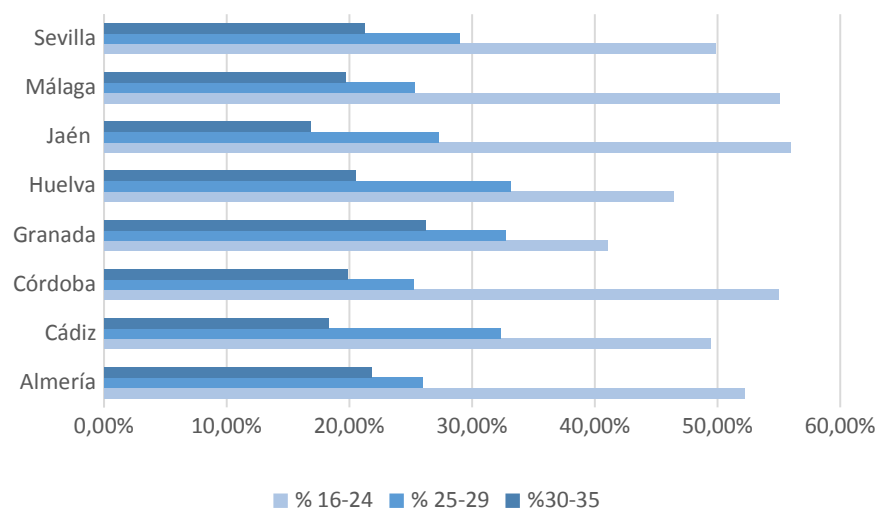
DIMENSIÓN I: TERRITORIO, DEMOGRAFÍA, FORMACIÓN Y EMPLEO

I.2. FORMACIÓN DE LA JUVENTUD ANDALUZA

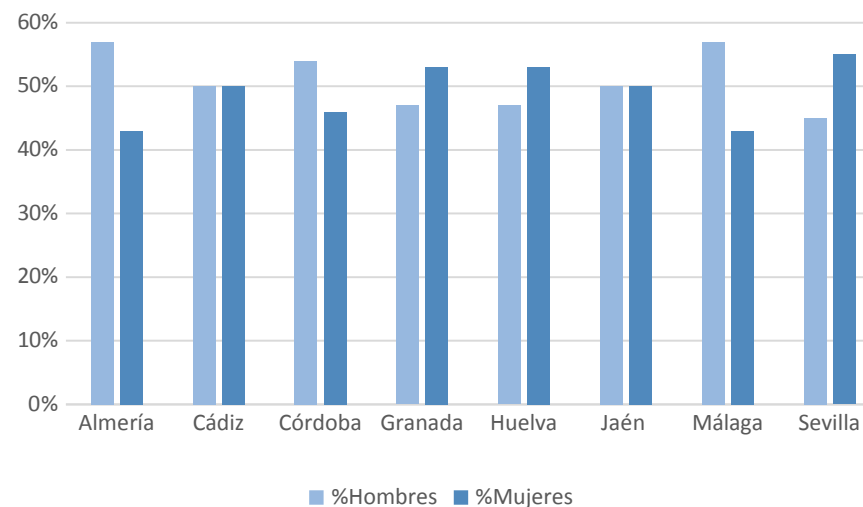
■ Formación Profesional para el Empleo (FPE). Tasa de participación



Figura 11. Participantes acc. form. FPE jóvenes por provincia y sexo
Fuente: Sistema de gestión de Formación Profesional para el Empleo (GEFOC). 2017-2020.



Figura 12. Participantes en acc. form. FPE Jóvenes por familia profesional
Fuente: Sistema de gestión de Formación Profesional para el Empleo (GEFOC). 2017-2020.

Estos datos analizados han sido obtenidos del sistema de gestión de Formación Profesional para el Empleo (GEFOC) sobre los alumnos participantes en el último cuatrienio.

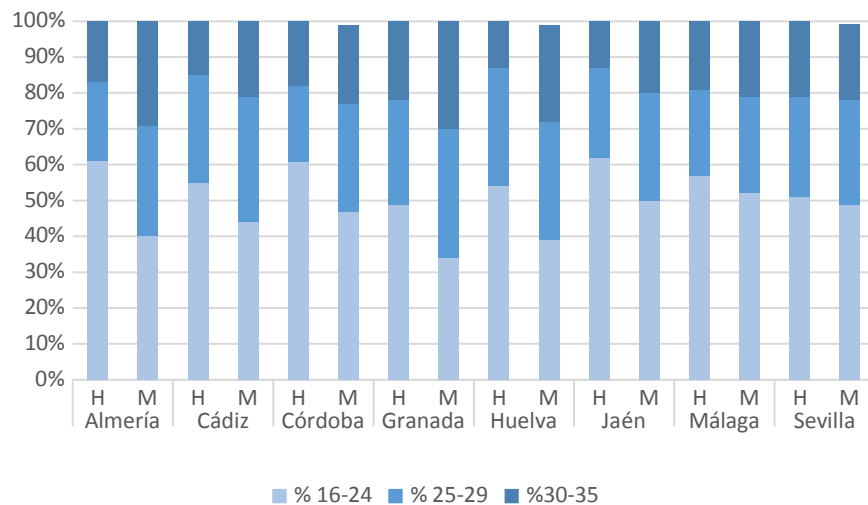
DIMENSIÓN I: TERRITORIO, DEMOGRAFÍA, FORMACIÓN Y EMPLEO.

I.2. FORMACIÓN DE LA JUVENTUD ANDALUZA

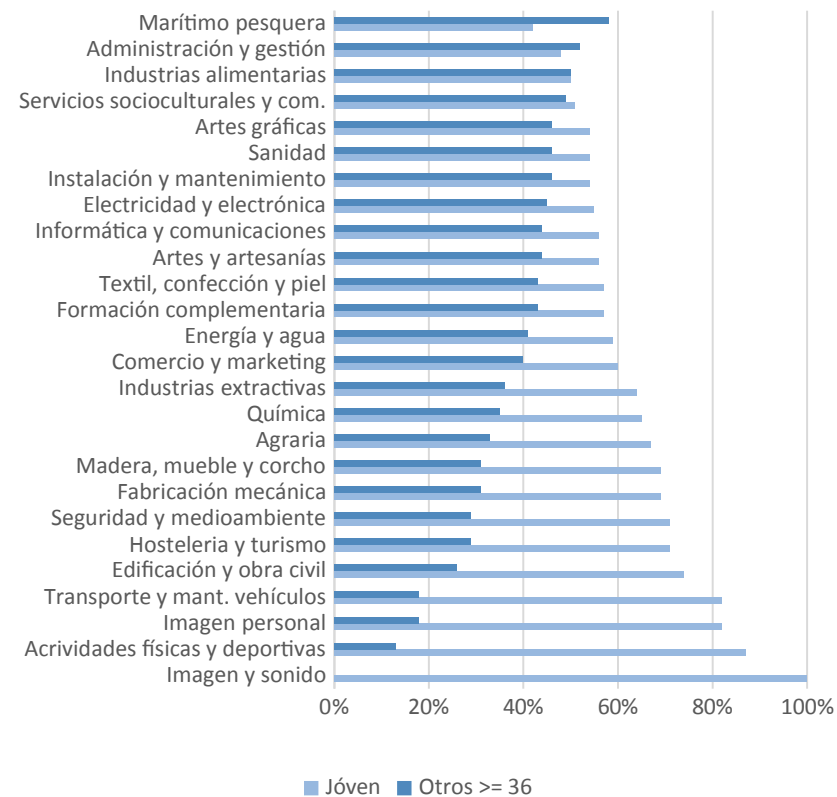
Formación Profesional para el Empleo (FPE). Tasa de participación



Figura 13. Participantes acc. form. FPE jóvenes por nivel de cualificación de la especialidad formativa

Fuente: Sistema de gestión de Formación Profesional para el Empleo (GEFOC). 2017-2020.

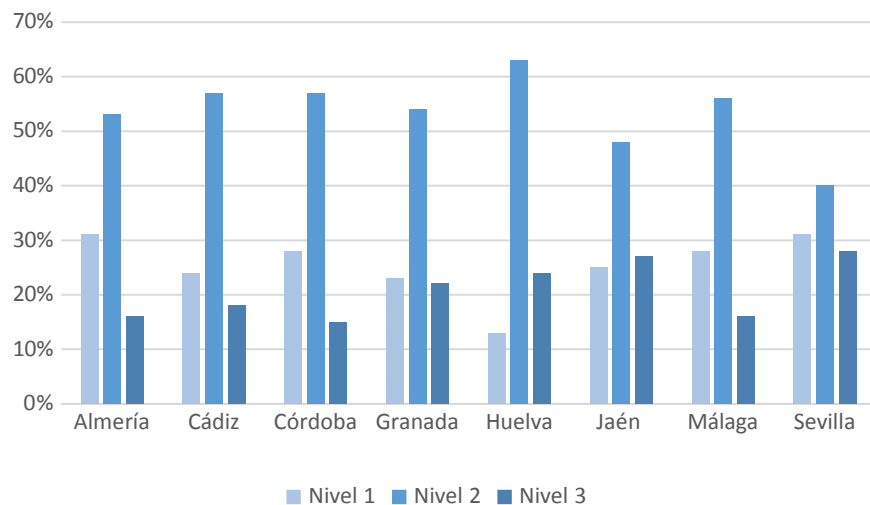

Figura 14. Participantes acc. form. FPE jóvenes por nivel de cualificación y franja edad

Fuente: Sistema de gestión de Formación Profesional para el Empleo (GEFOC). 2017-2020.

Estos datos analizados han sido obtenidos del sistema de gestión de Formación Profesional para el Empleo (GEFOC) sobre los alumnos participantes en el último cuatrienio.

DIMENSIÓN I: TERRITORIO, DEMOGRAFÍA, FORMACIÓN Y EMPLEO.

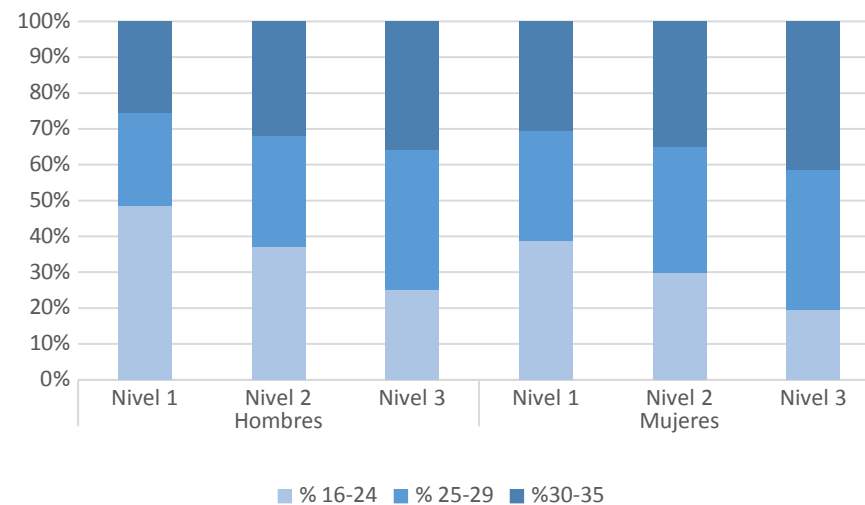
I.3. CONTEXTO LABORAL DE LA JUVENTUD EN ANDALUCÍA

■ Evolución de la tasa de actividad joven Andalucía



Figura 15. Evolución de la tasa de actividad joven de Andalucía. 2010-2020.
Fuente: Informe SAE “Plan de Implantación de la Garantía Juvenil para Andalucía”.2019. Instituto de Estadística y Cartografía de Andalucía.
Explotación de la Encuesta de Población Activa del INE

■ Tasa de actividad de Jóvenes

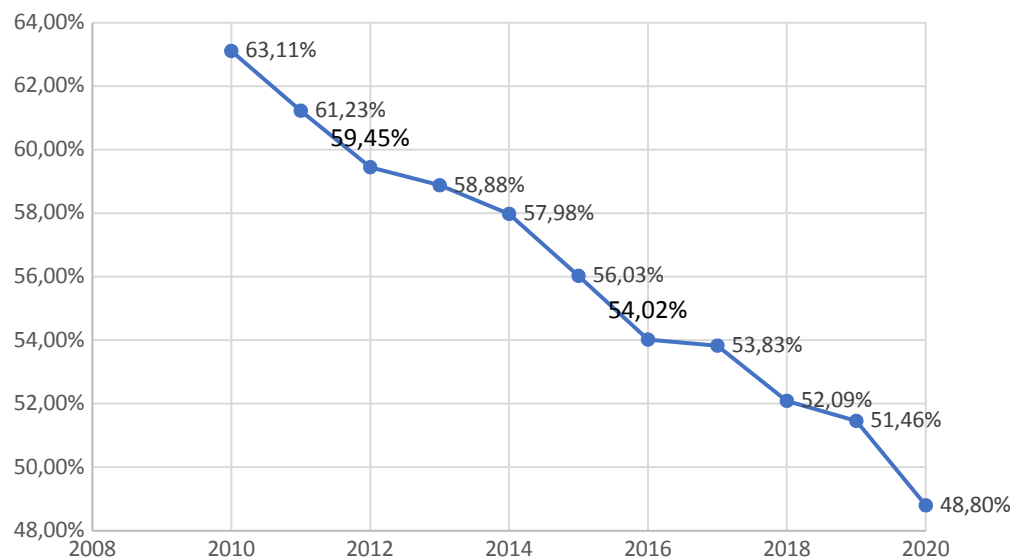

Figura 16. Tasa de actividad de jóvenes frente al total.
Fuente: Informe SAE “Plan de Implantación de la Garantía Juvenil para Andalucía”.2020. Instituto de Estadística y Cartografía de Andalucía.
Explotación de la Encuesta de Población Activa del INE

DIMENSIÓN I: TERRITORIO, DEMOGRAFÍA, FORMACIÓN Y EMPLEO.

I.3. CONTEXTO LABORAL DE LA JUVENTUD EN ANDALUCÍA

■ Evolución de la tasa de actividad joven Andalucía

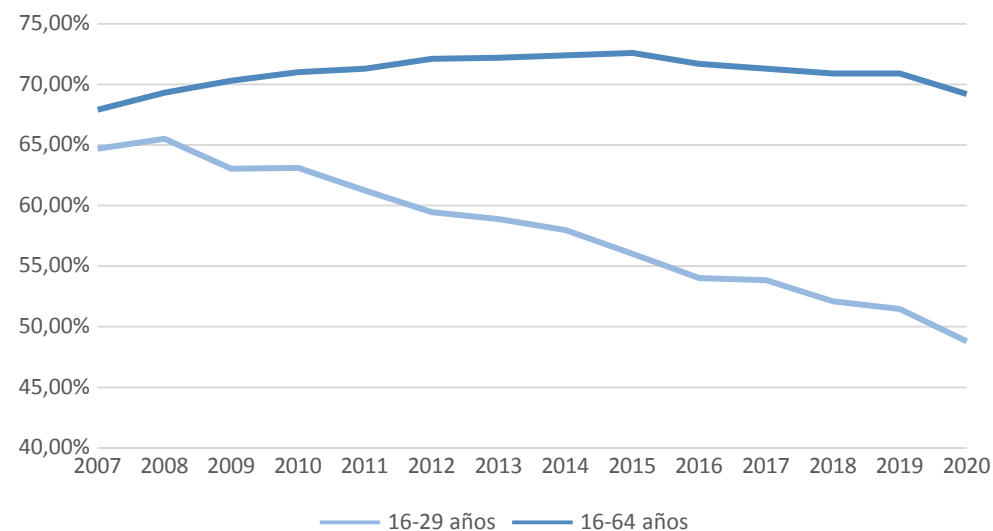

Figura 15. Evolución de la tasa de actividad joven de Andalucía. 2010-2020.
Fuente: Informe SAE “Plan de Implantación de la Garantía Juvenil para Andalucía”.2019. Instituto de Estadística y Cartografía de Andalucía.
Explotación de la Encuesta de Población Activa del INE

■ Tasa de actividad de Jóvenes

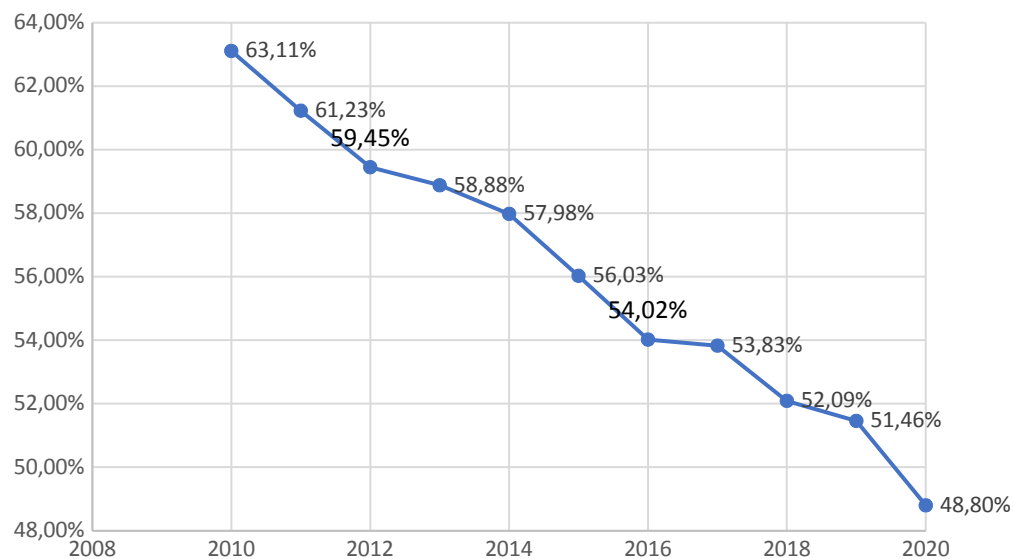

Figura 16. Tasa de actividad de jóvenes frente al total.
Fuente: Informe SAE “Plan de Implantación de la Garantía Juvenil para Andalucía”.2020. Instituto de Estadística y Cartografía de Andalucía.
Explotación de la Encuesta de Población Activa del INE

DIMENSIÓN I: TERRITORIO, DEMOGRAFÍA, FORMACIÓN Y EMPLEO.

I.3. CONTEXTO LABORAL DE LA JUVENTUD EN ANDALUCÍA

Tasa actividad jóvenes por grupos edad

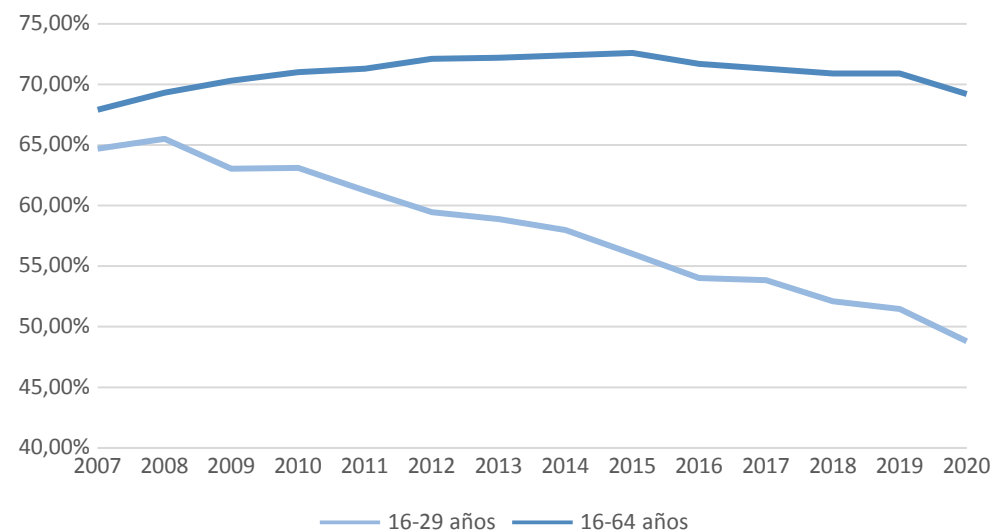

Figura 17. Tasa de actividad de jóvenes por grupos de edad.
Fuente: Informe SAE “Plan de Implantación de la Garantía Juvenil para Andalucía”.2020. Instituto de Estadística y Cartografía de Andalucía. Explotación de la Encuesta de Población Activa del INE.

Tasa de ocupación jóvenes en Andalucía

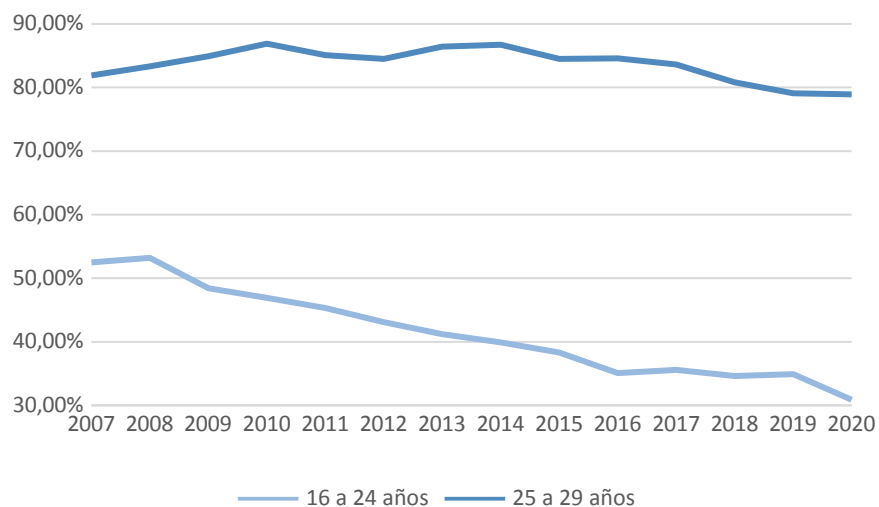

Figura 18. Tasa de ocupación de jóvenes frente al total.
Fuente: Informe SAE “Plan de Implantación de la Garantía Juvenil para Andalucía”.2020. Instituto de Estadística y Cartografía de Andalucía. Explotación de la Encuesta de Población Activa del INE

DIMENSIÓN I: TERRITORIO, DEMOGRAFÍA, FORMACIÓN Y EMPLEO.

I.3. CONTEXTO LABORAL DE LA JUVENTUD EN ANDALUCÍA

Tasa ocupación jóvenes por grupos edad

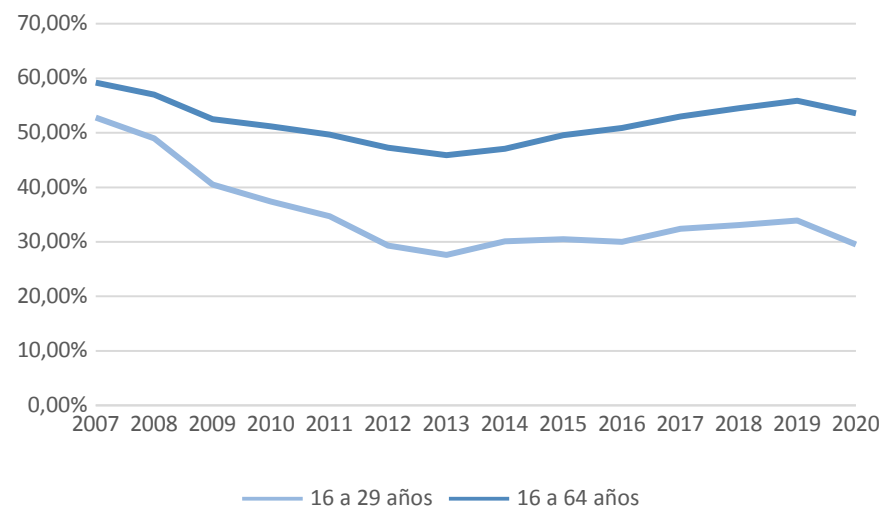

Figura 19. Tasa de ocupación de jóvenes por grupos de edad.
Fuente: Informe SAE “Plan de Implantación de la Garantía Juvenil para Andalucía”.2020. Instituto de Estadística y Cartografía de Andalucía. Explotación de la Encuesta de Población Activa del INE.

Tasa de empleo jóvenes de 16 a 29 años

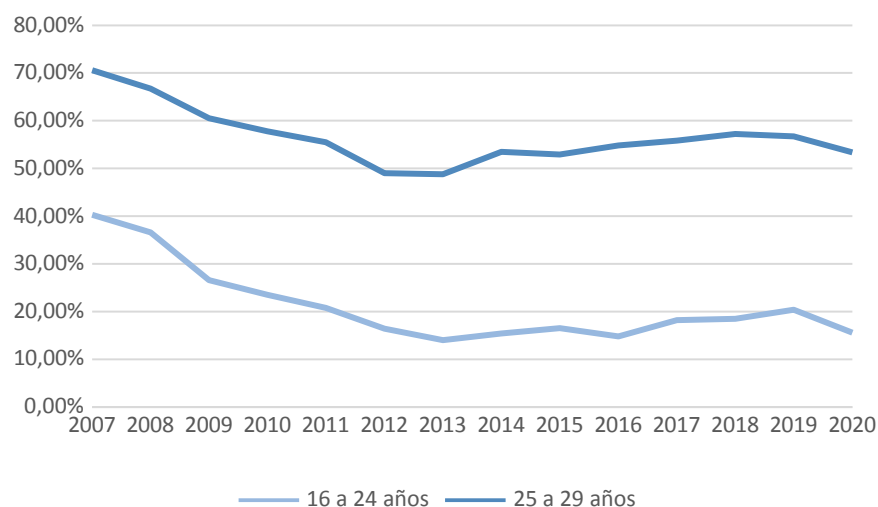

Figura 20. Tasa de empleo de jóvenes de 16 a 29 años.
Fuente: Informe SAE “Plan de Implantación de la Garantía Juvenil para Andalucía”.2020. Instituto de Estadística y Cartografía de Andalucía. Explotación de la Encuesta de Población Activa del INE.

DIMENSIÓN I: TERRITORIO, DEMOGRAFÍA, FORMACIÓN Y EMPLEO.

I.3. CONTEXTO LABORAL DE LA JUVENTUD EN ANDALUCÍA

■ Tasa paro joven en Andalucía por sexo

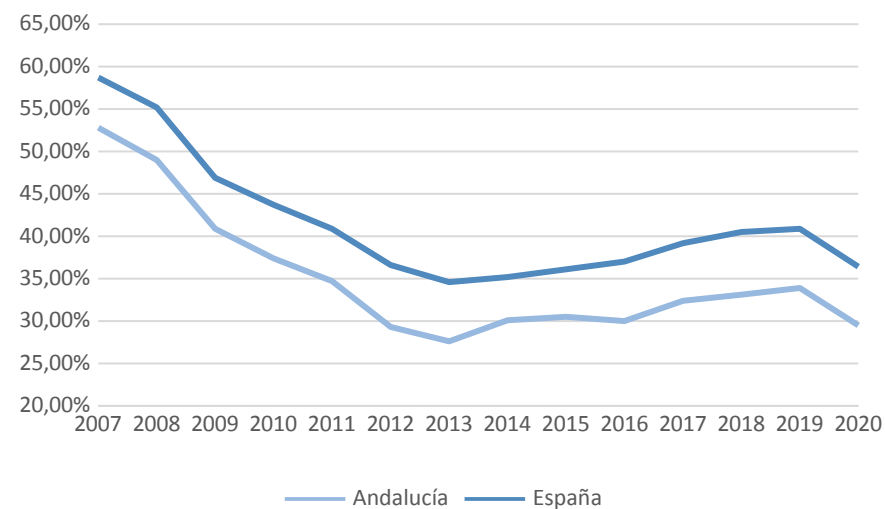

Figura 21. Tasa de paro joven en Andalucía por sexo.
Fuente: Fuente: : Informe SAE “ Mercado de Trabajo de los Jóvenes Andaluces.2020”. Evolución de la población joven en Andalucía por género. 2010 a 2020. Padrón Municipal de Habitantes. Instituto Nacional de Estadística

■ Tasa de paro jóvenes frente al total

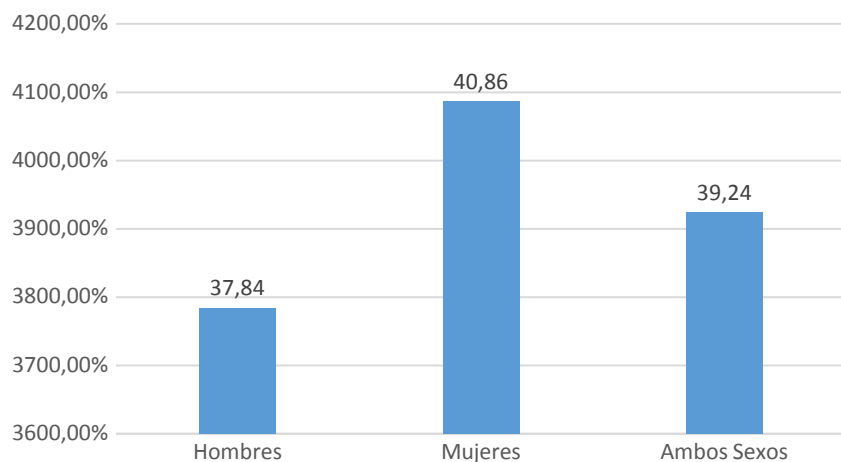

Figura 22. Tasa de paro jóvenes frente al total.
Fuente: Informe SAE “Plan de Implantación de la Garantía Juvenil para Andalucía”.2020. Instituto de Estadística y Cartografía de Andalucía. Explotación de la Encuesta de Población Activa del INE

DIMENSIÓN I: TERRITORIO, DEMOGRAFÍA, FORMACIÓN Y EMPLEO.

I.3. CONTEXTO LABORAL DE LA JUVENTUD EN ANDALUCÍA

Tasa paro jóvenes por grupos edad

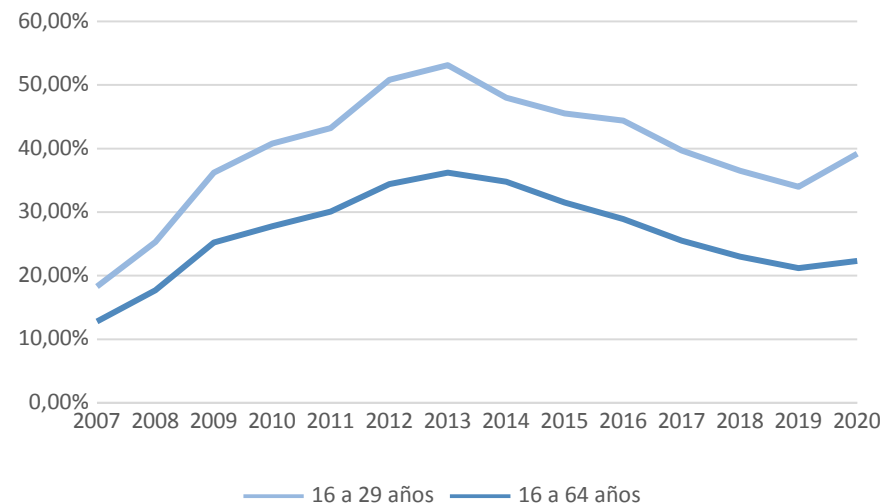

Figura 23. Tasa de paro jóvenes por grupos de edad.
Fuente: Informe SAE “Plan de Implantación de la Garantía Juvenil para Andalucía”.2020. Instituto de Estadística y Cartografía de Andalucía. Explotación de la Encuesta de Población Activa del INE.

Tasa de paro de larga duración

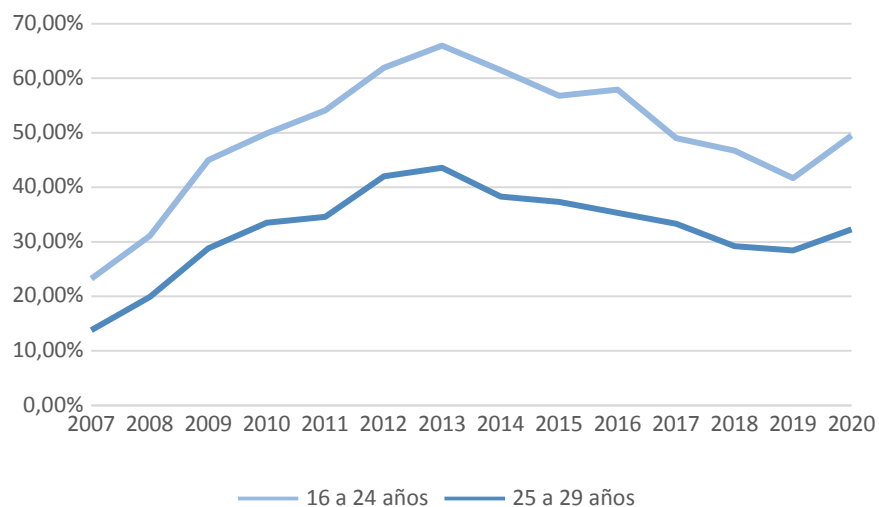

Figura 24. Tasa de paro de larga duración.
Fuente: Informe SAE “Plan de Implantación de la Garantía Juvenil para Andalucía”.2020. Instituto de Estadística y Cartografía de Andalucía. Explotación de la Encuesta de Población Activa del INE

DIMENSIÓN I: TERRITORIO, DEMOGRAFÍA, FORMACIÓN Y EMPLEO.

I.3. CONTEXTO LABORAL DE LA JUVENTUD EN ANDALUCÍA

Ratio de paro juvenil

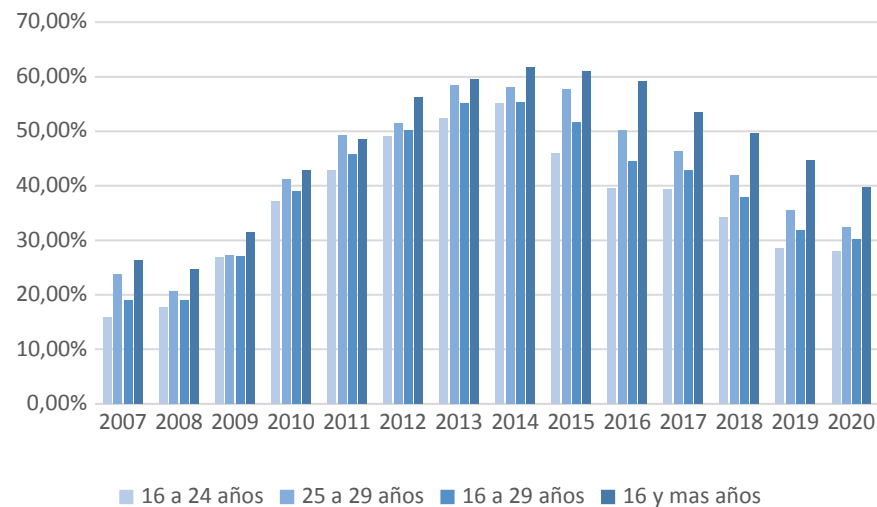

Figura 25. Ratio de paro juvenil por grupos de edad.
Fuente: Informe SAE “Plan de Implantación de la Garantía Juvenil para Andalucía”.2020. Instituto de Estadística y Cartografía de Andalucía. Explotación de la Encuesta de Población Activa del INE.

Jóvenes que compaginan empleo y formación

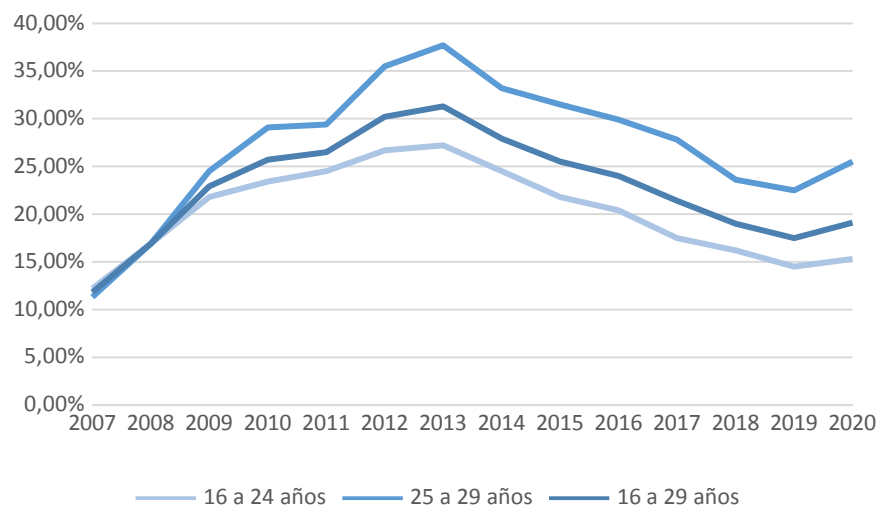

Figura 26. Evolución de los jóvenes que compaginan empleo y formación en Andalucía.
Fuente: Informe SAE “Plan de Implantación de la Garantía Juvenil para Andalucía”.2020. Instituto de Estadística y Cartografía de Andalucía. Explotación de la Encuesta de Población Activa del INE.

DIMENSIÓN I: TERRITORIO, DEMOGRAFÍA, FORMACIÓN Y EMPLEO.

I.3. CONTEXTO LABORAL DE LA JUVENTUD EN ANDALUCÍA

■ Evolución jóvenes que compaginan empleo v formación

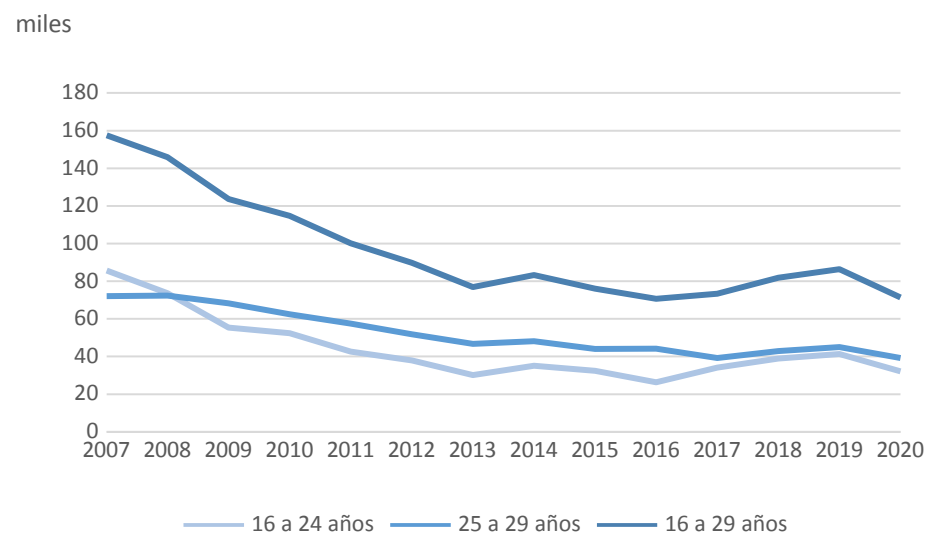

Figura 27. Evolución en porcentaje de jóvenes que compaginan empleo y formación.

Fuente: Informe SAE “Plan de Implantación de la Garantía Juvenil para Andalucía”.2020. Instituto de Estadística y Cartografía de Andalucía. Explotación de la Encuesta de Población Activa del INE.

■ Tasa de empleo según estudios alcanzados

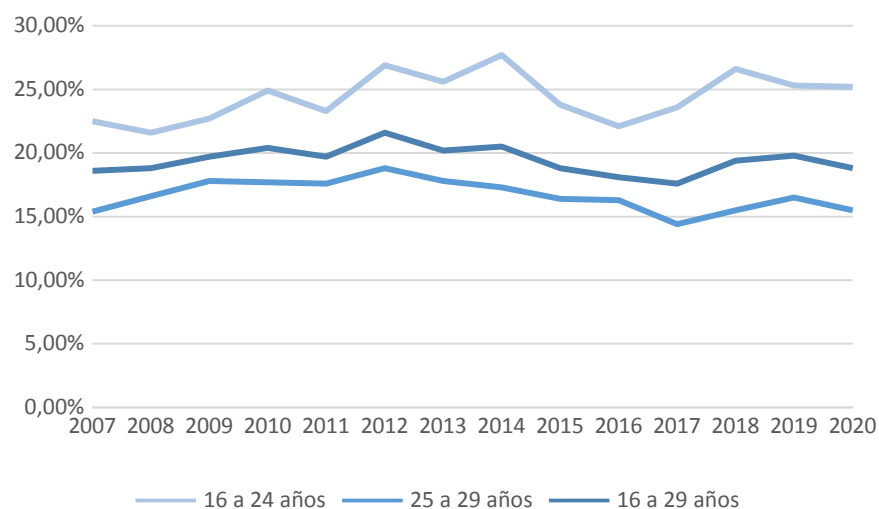

Figura 28. Evolución de los jóvenes que compaginan empleo y formación en Andalucía.

Fuente: Informe SAE “Plan de Implantación de la Garantía Juvenil para Andalucía”.2020. Instituto de Estadística y Cartografía de Andalucía. Explotación de la Encuesta de Población Activa del INE.

Los datos de nivel de formación alcanzados están clasificados con CNED 2014, que sustituye a la anterior CNED 2000, por lo que hay una ruptura en la serie y no se puede analizar la evolución desde 2007 en adelante.

DIMENSIÓN I: TERRITORIO, DEMOGRAFÍA, FORMACIÓN Y EMPLEO.

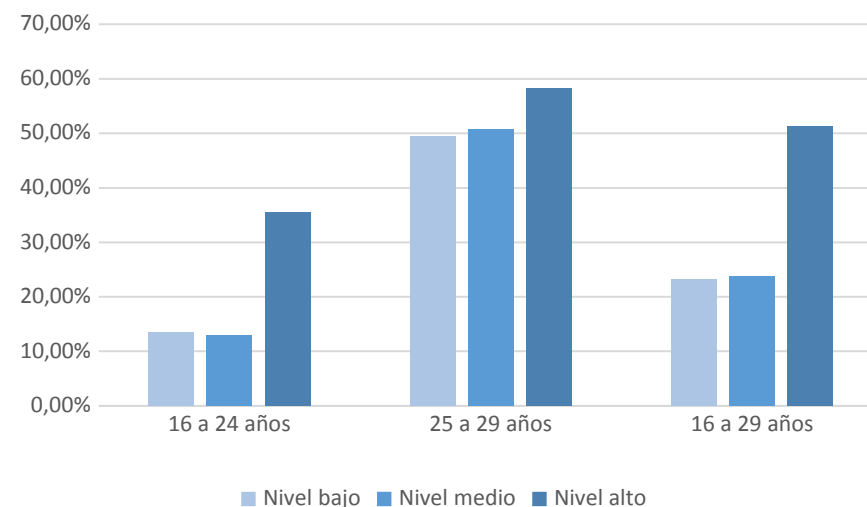
I.3. CONTEXTO LABORAL DE LA JUVENTUD EN ANDALUCÍA

■ Tasa de paro según estudios alcanzados



Figura 29. Evolución en porcentaje de jóvenes que compaginan empleo y formación.

Fuente: Informe SAE “Plan de Implantación de la Garantía Juvenil para Andalucía”.2020. Instituto de Estadística y Cartografía de Andalucía. Explotación de la Encuesta de Población Activa del INE.

■ Personas jóvenes inactivas por sexo

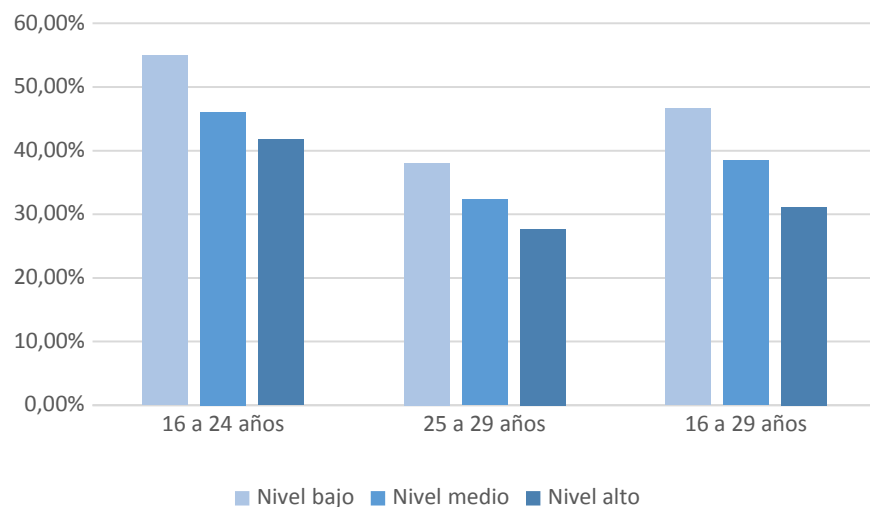

Figura 30. Distribución de las personas jóvenes inactivas por clase principal de inactividad y sexo. Media anual. Año 2020. Fuente: Instituto de Estadística y Cartografía de Andalucía. Explotación de la Encuesta de Población Activa del INE.

Figura 30. Distribución de las personas jóvenes inactivas por clase principal de inactividad y sexo.

Fuente: Informe SAE “Mercado de Trabajo de los Jóvenes Andaluces.2020”. Instituto de Estadística y Cartografía de Andalucía. Explotación de la Encuesta de Población Activa del INE.

Los datos de nivel de formación alcanzados están clasificados con CNED 2014, que sustituye a la anterior CNED 2000, por lo que hay una ruptura en la serie y no se puede analizar la evolución desde 2007 en adelante.

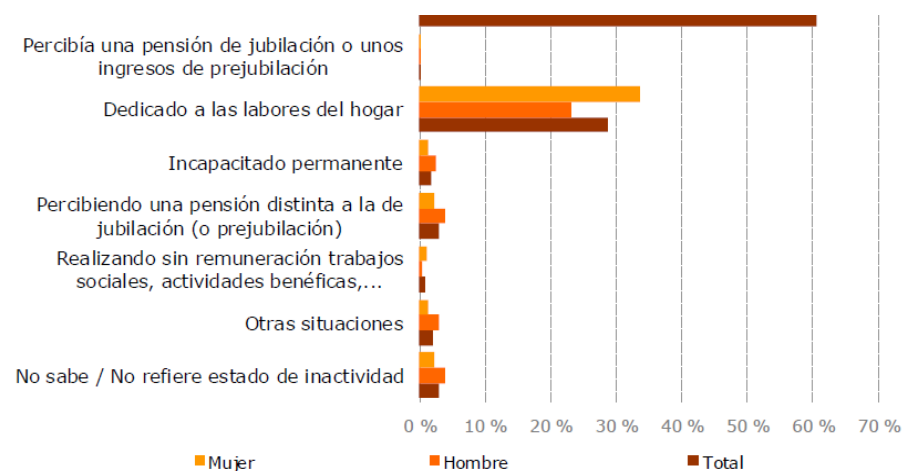
DIMENSIÓN I: TERRITORIO, DEMOGRAFÍA, FORMACIÓN Y EMPLEO.

I.3. CONTEXTO LABORAL DE LA JUVENTUD EN ANDALUCÍA

Tasa de paro según estudios alcanzados



Figura 29. Evolución en porcentaje de jóvenes que compaginan empleo y formación.

Fuente: Informe SAE “Plan de Implantación de la Garantía Juvenil para Andalucía”.2020. Instituto de Estadística y Cartografía de Andalucía. Explotación de la Encuesta de Población Activa del INE.

Personas jóvenes inactivas por sexo

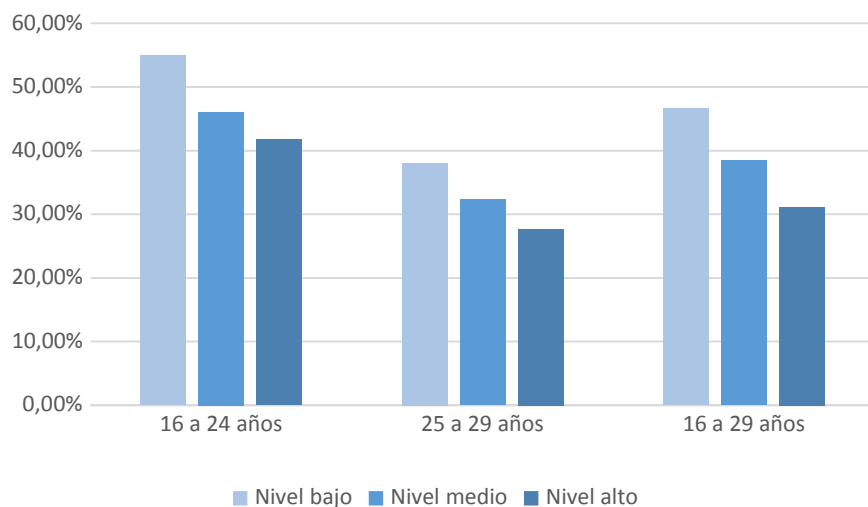

Figura 30. Distribución de las personas jóvenes inactivas por clase principal de inactividad y sexo. Media anual. Año 2020. Fuente: Instituto de Estadística y Cartografía de Andalucía. Explotación de la Encuesta de Población Activa del INE.

Figura 30. Distribución de las personas jóvenes inactivas por clase principal de inactividad y sexo.

Fuente: Informe SAE “Mercado de Trabajo de los Jóvenes Andaluces.2020”. Instituto de Estadística y Cartografía de Andalucía. Explotación de la Encuesta de Población Activa del INE.

Los datos de nivel de formación alcanzados están clasificados con CNED 2014, que sustituye a la anterior CNED 2000, por lo que hay una ruptura en la serie y no se puede analizar la evolución desde 2007 en adelante.

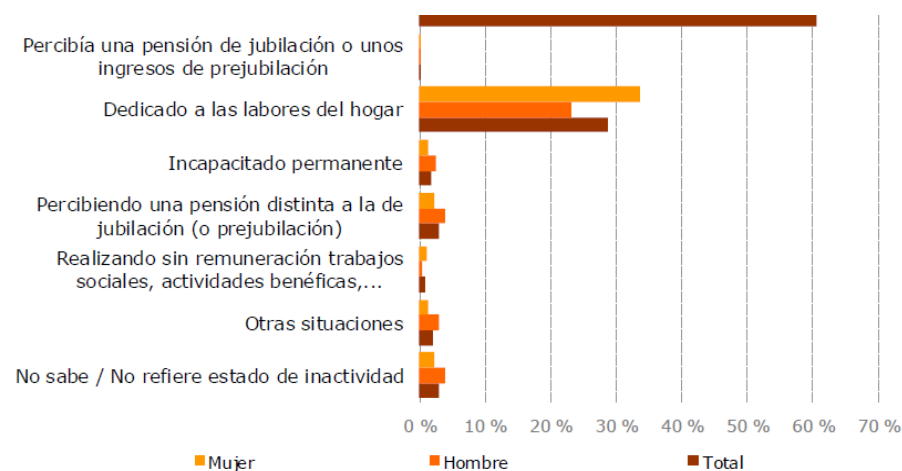
DIMENSIÓN I: TERRITORIO, DEMOGRAFÍA, FORMACIÓN Y EMPLEO.

I.3. CONTEXTO LABORAL DE LA JUVENTUD EN ANDALUCÍA

Tasa de paro según estudios alcanzados



Figura 29. Evolución en porcentaje de jóvenes que compaginan empleo y formación.

Fuente: Informe SAE “Plan de Implantación de la Garantía Juvenil para Andalucía”.2020. Instituto de Estadística y Cartografía de Andalucía. Explotación de la Encuesta de Población Activa del INE.

Personas jóvenes inactivas por sexo

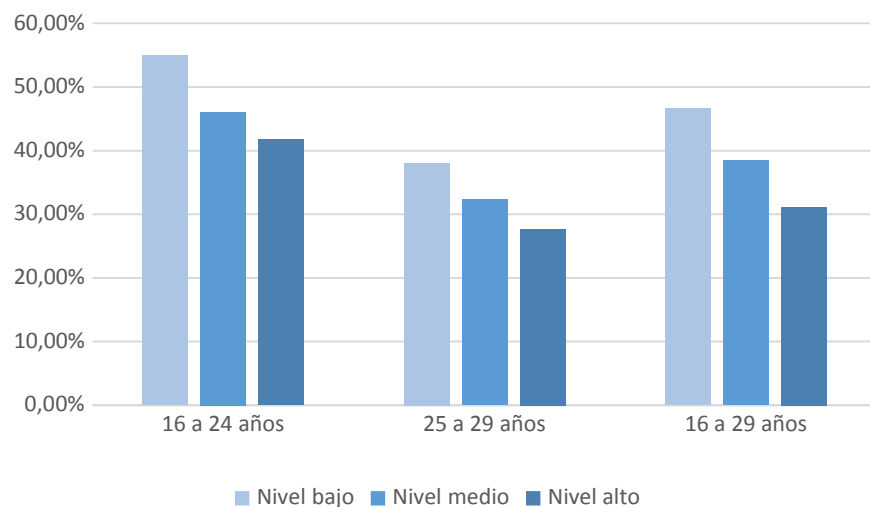

Figura 30. Distribución de las personas jóvenes inactivas por clase principal de inactividad y sexo. Media anual. Año 2020. Fuente: Instituto de Estadística y Cartografía de Andalucía. Explotación de la Encuesta de Población Activa del INE.

Figura 30. Distribución de las personas jóvenes inactivas por clase principal de inactividad y sexo.

Fuente: Informe SAE “Mercado de Trabajo de los Jóvenes Andaluces.2020”. Instituto de Estadística y Cartografía de Andalucía. Explotación de la Encuesta de Población Activa del INE.

Los datos de nivel de formación alcanzados están clasificados con CNED 2014, que sustituye a la anterior CNED 2000, por lo que hay una ruptura en la serie y no se puede analizar la evolución desde 2007 en adelante.

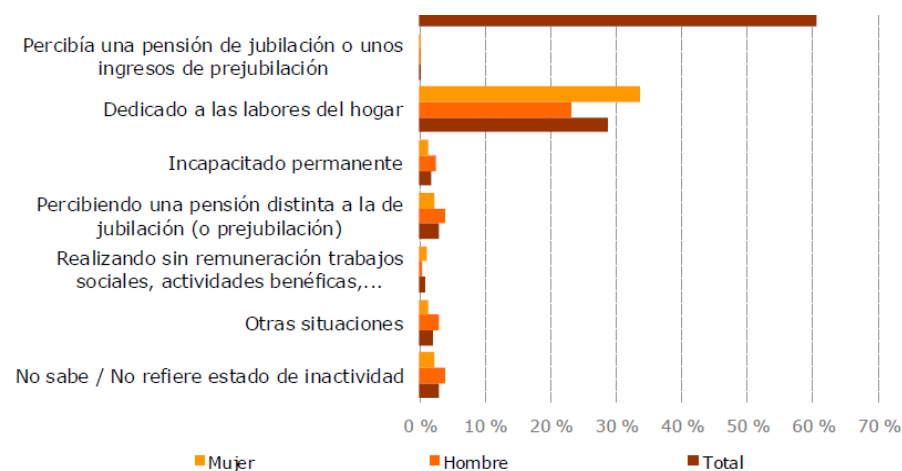
DIMENSIÓN I: TERRITORIO, DEMOGRAFÍA, FORMACIÓN Y EMPLEO.

I.3. CONTEXTO LABORAL DE LA JUVENTUD EN ANDALUCÍA

Tasa de paro según estudios alcanzados



Figura 29. Evolución en porcentaje de jóvenes que compaginan empleo y formación.

Fuente: Informe SAE “Plan de Implantación de la Garantía Juvenil para Andalucía”.2020. Instituto de Estadística y Cartografía de Andalucía. Explotación de la Encuesta de Población Activa del INE.

Personas jóvenes inactivas por sexo

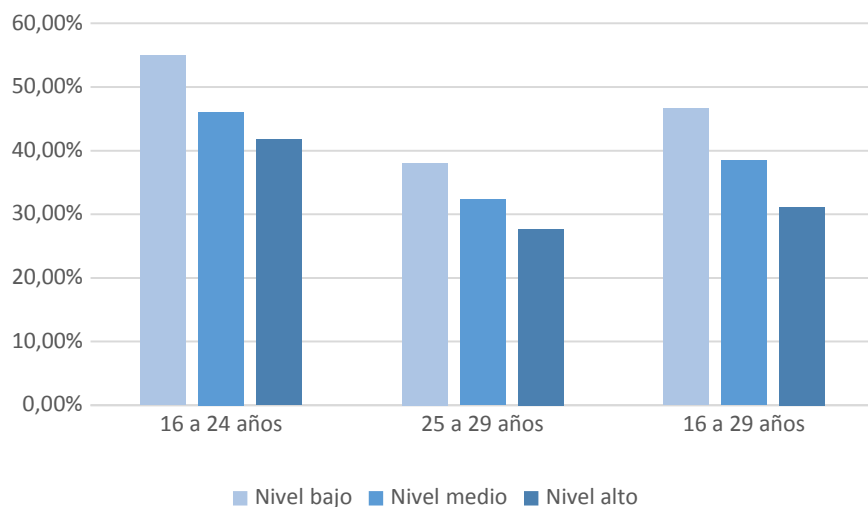

Figura 30. Distribución de las personas jóvenes inactivas por clase principal de inactividad y sexo. Media anual. Año 2020. Fuente: Instituto de Estadística y Cartografía de Andalucía. Explotación de la Encuesta de Población Activa del INE.

Figura 30. Distribución de las personas jóvenes inactivas por clase principal de inactividad y sexo.

Fuente: Informe SAE “Mercado de Trabajo de los Jóvenes Andaluces.2020”. Instituto de Estadística y Cartografía de Andalucía. Explotación de la Encuesta de Población Activa del INE.

Los datos de nivel de formación alcanzados están clasificados con CNED 2014, que sustituye a la anterior CNED 2000, por lo que hay una ruptura en la serie y no se puede analizar la evolución desde 2007 en adelante.

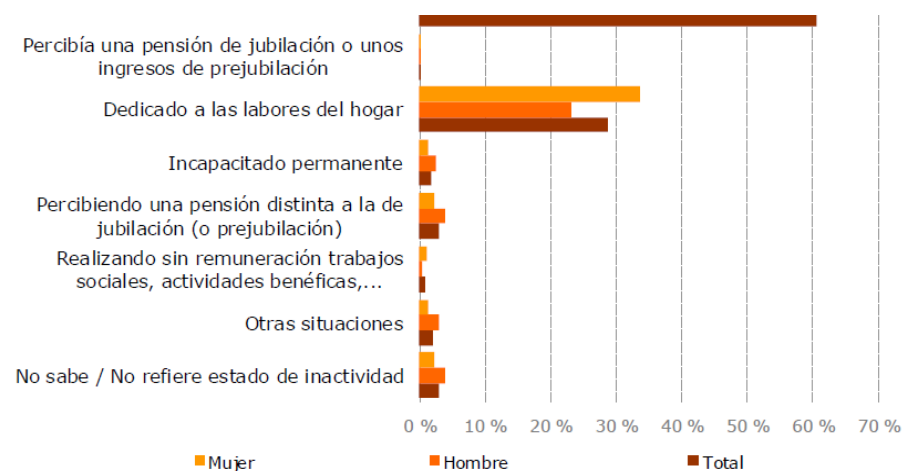
DIMENSIÓN I: TERRITORIO, DEMOGRAFÍA, FORMACIÓN Y EMPLEO.

I.3. CONTEXTO LABORAL DE LA JUVENTUD EN ANDALUCÍA

■ Población ocupada por sexo y situación profesional



Figura 31. Población ocupada por sexo y situación profesional.
Fuente: Informe SAE “ Mercado de Trabajo de los Jóvenes Andaluces.2020”.
Instituto de Estadística y Cartografía de Andalucía. Explotación de la
Encuesta de Población Activa del INE.

■ Población joven asalariada por tipo contratación

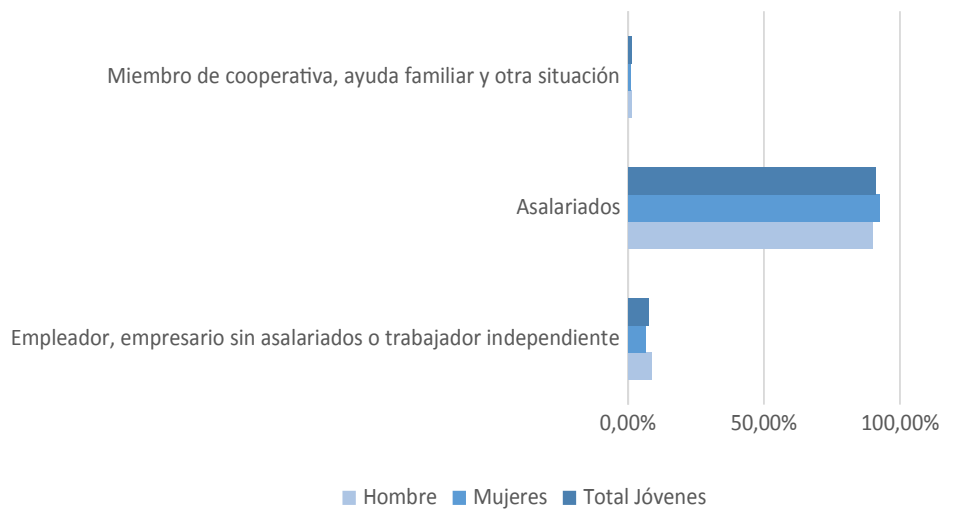

Figura 32. Población joven asalariada según tipo de contratación.
Tasa de temporalidad.
Fuente: Informe SAE “ Mercado de Trabajo de los Jóvenes Andaluces.2020”.
Instituto de Estadística y Cartografía de Andalucía. Explotación de la
Encuesta de Población Activa del INE.

DIMENSIÓN I: TERRITORIO, DEMOGRAFÍA, FORMACIÓN Y EMPLEO.

I.3. CONTEXTO LABORAL DE LA JUVENTUD EN ANDALUCÍA

Jóvenes ocupados por sector y género

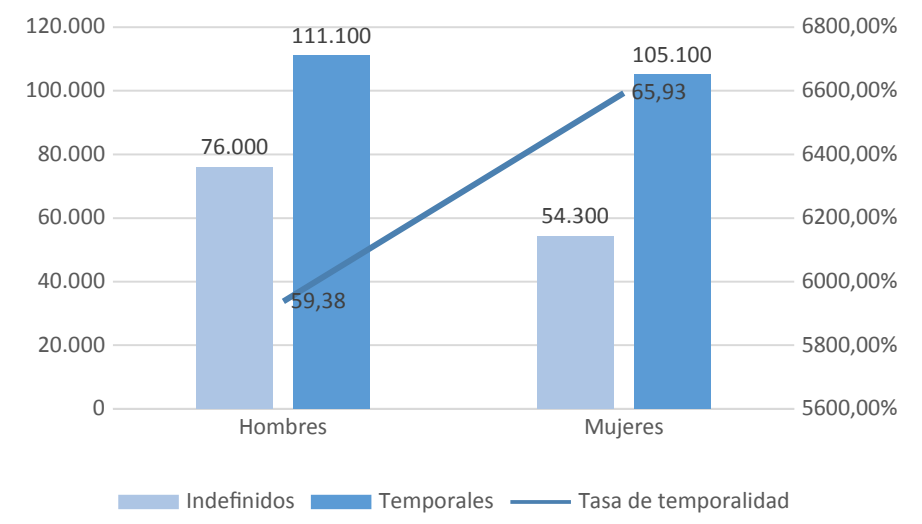

Figura 33. Personas jóvenes ocupadas según sector y género.
Fuente: Informe SAE “ Mercado de Trabajo de los Jóvenes Andaluces.2020”.
Instituto de Estadística y Cartografía de Andalucía. Explotación de la
Encuesta de Población Activa del INE.

Población joven ocupada por rama de actividad

Actividad	Jóvenes	Distribución respecto al total	Representación de jóvenes en la actividad	Variación interanual absoluta	Variación interanual relativa
Agricultura, ganadería, silvicultura y pesca	38.700	10,18%	14,62%	5.1000	15,26%
Industrias extractivas; Suministro de energía eléctrica, gas, vapor y aire acondicionado; Suministro de agua, actividades de saneamiento, gestión de residuos y descontaminación	4.600	1,21%	10,20%	900	25,53%
Industria manufacturera	33.000	8,68%	12,95%	-1.400	-4,10%
Construcción	18.100	4,766%	9,18%	-3.900	-17,67%
Comercio al por mayor y al por menor; Reparación de vehículos de motor y motocicletas; Transporte y almacenamiento; Hostelería	141.400	37,21%	15,52%	-44.400	-23,90%
Información y comunicaciones	11.200	2,95%	19,62%	-1000	-8,23%
Actividades financieras y de seguros	4.000	1,05%	7,68%	-900	-18,28%
Actividades inmobiliarias	2.400	0,63%	9,90%	-600	-19,09%
Actividades profesionaes, científicas y técnicas; Actividades administrativas y servicios auxiliares	29.500	7,76%	10,38%	1.000	3,42%
Administración Pública y defensa; Seguridad social oblogatoria; Educación; actividades sanitarias y de servicios; Actividades de organizaciones y organismos extraterritoriales	65.100	17,13%	9,01%	-7.200	-9,94%
Actividades artísticas, recreativas y de entretenimiento; Otros servicios; Actividades de los hogares como empleadores de personal doméstico y como productores de bienes y servicios para uso propio	31.200	8,45%	15,36%	-2.800	-8,14%
Total	380.000	100%	12,58%	-55.200	-12,68%

Figura 34. Distribución y evolución de la población joven ocupada por rama de actividad (CNAE 2009). Media Anual. Año 2020.
Fuente: Informe SAE “ Mercado de Trabajo de los Jóvenes Andaluces.2020”.
Instituto de Estadística y Cartografía de Andalucía. Explotación de la
Encuesta de Población Activa del INE

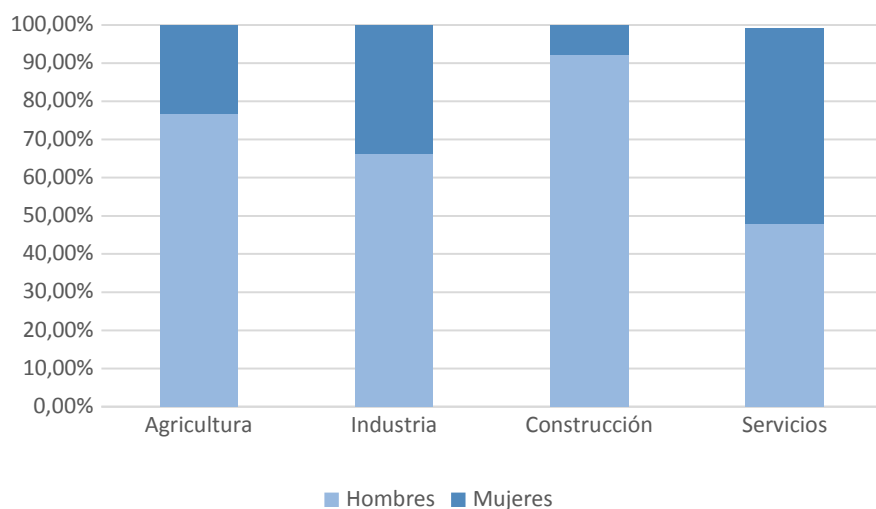
DIMENSIÓN I: TERRITORIO, DEMOGRAFÍA, FORMACIÓN Y EMPLEO.

I.3. CONTEXTO LABORAL DE LA JUVENTUD EN ANDALUCÍA

Población ocupada joven por gran grupo



Figura 35. Población joven ocupada por gran grupo de ocupación. Año 2020. Fuente: Informe SAE “ Mercado de Trabajo de los Jóvenes Andaluces.2020”. Instituto de Estadística y Cartografía de Andalucía. Explotación de la Encuesta de Población Activa del INE.

Jóvenes en Seguridad Social por regímenes y sexo

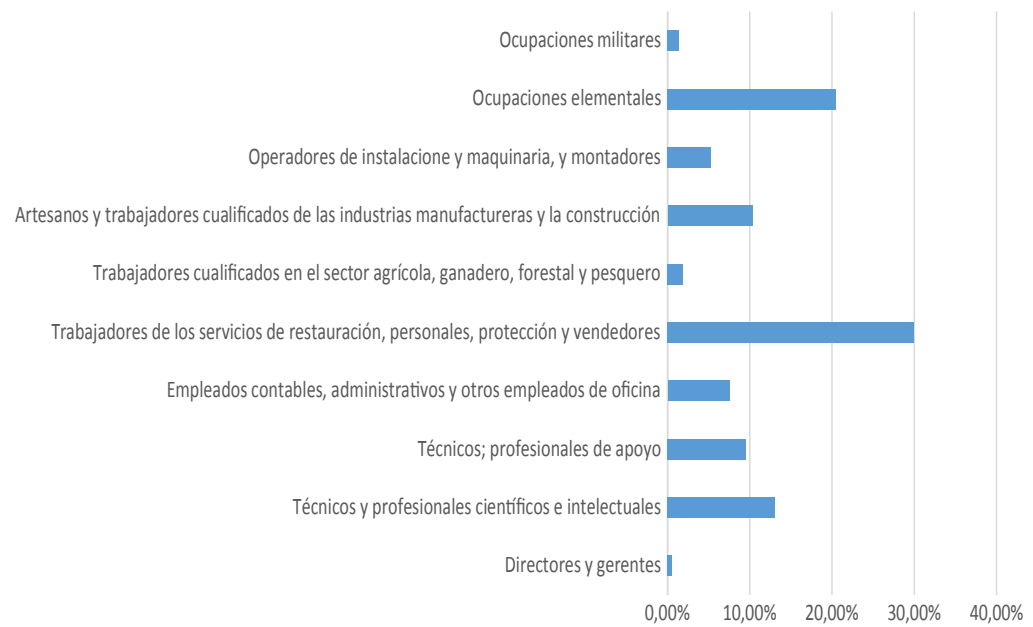

Figura 36. Distribución de jóvenes con alta en Seguridad Social según regímenes y sexo. Media anual. Año 2020. Fuente: Informe SAE “ Mercado de Trabajo de los Jóvenes Andaluces.2020”. Instituto de Estadística y Cartografía de Andalucía. Tesorería General de la Seguridad Social. Ministerio de Empleo y Seguridad Social

DIMENSIÓN I: TERRITORIO, DEMOGRAFÍA, FORMACIÓN Y EMPLEO.

I.3. CONTEXTO LABORAL DE LA JUVENTUD EN ANDALUCÍA

■ Población ocupada joven por gran grupo

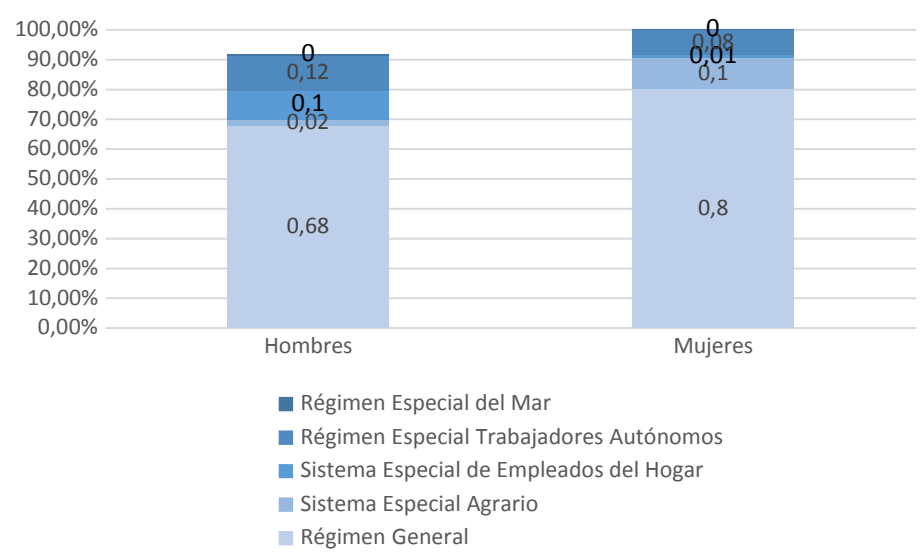

Figura 35. Población joven ocupada por gran grupo de ocupación. Año 2020. Fuente: Informe SAE “ Mercado de Trabajo de los Jóvenes Andaluces.2020”. Instituto de Estadística y Cartografía de Andalucía. Explotación de la Encuesta de Población Activa del INE.

■ Jóvenes en Seguridad Social por regímenes y sexo



Figura 36. Distribución de jóvenes con alta en Seguridad Social según regímenes y sexo. Media anual. Año 2020. Fuente: Informe SAE “ Mercado de Trabajo de los Jóvenes Andaluces.2020”. Instituto de Estadística y Cartografía de Andalucía. Tesorería General de la Seguridad Social. Ministerio de Empleo y Seguridad Social

DIMENSIÓN I: TERRITORIO, DEMOGRAFÍA, FORMACIÓN Y EMPLEO.

I.3. CONTEXTO LABORAL DE LA JUVENTUD EN ANDALUCÍA

■ Distribución de contratos por sexo

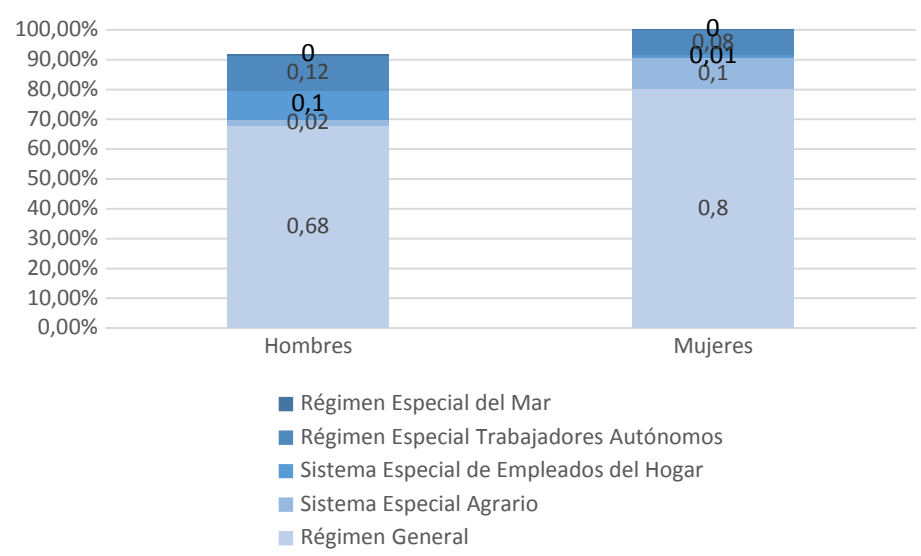

Figura 37. Distribución de los contratos registrados a personas jóvenes según el sexo de la persona contratada. Año 2020.
Fuente: Informe SAE “ Mercado de Trabajo de los Jóvenes Andaluces.2020”.

■ Contratos por nivel formativo según sexo

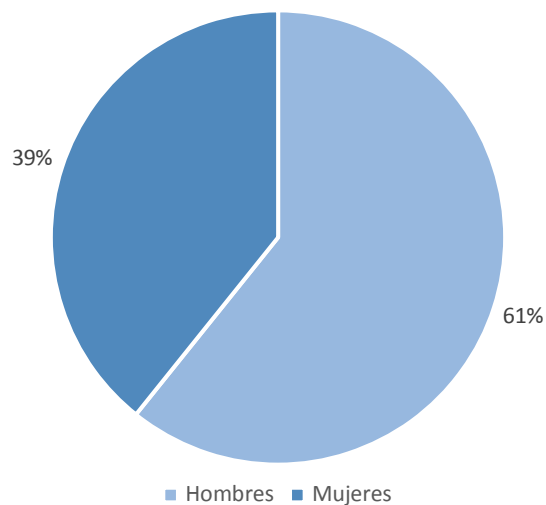

Figura 38. Distribución de los contratos registrados por nivel formativo de la persona contratada según sexo. Año 2020.
Fuente: Informe SAE “ Mercado de Trabajo de los Jóvenes Andaluces.2020”.

DIMENSIÓN I: TERRITORIO, DEMOGRAFÍA, FORMACIÓN Y EMPLEO.

I.3. CONTEXTO LABORAL DE LA JUVENTUD EN ANDALUCÍA

■ Distribución de contratos por sexo

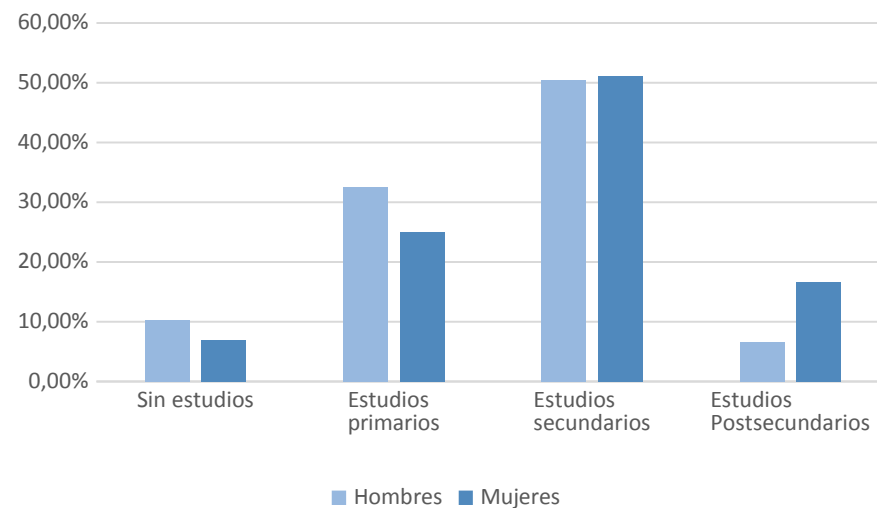

Figura 37. Distribución de los contratos registrados a personas jóvenes según el sexo de la persona contratada. Año 2020.
Fuente: Informe SAE “ Mercado de Trabajo de los Jóvenes Andaluces.2020”.

■ Contratos por nivel formativo según sexo

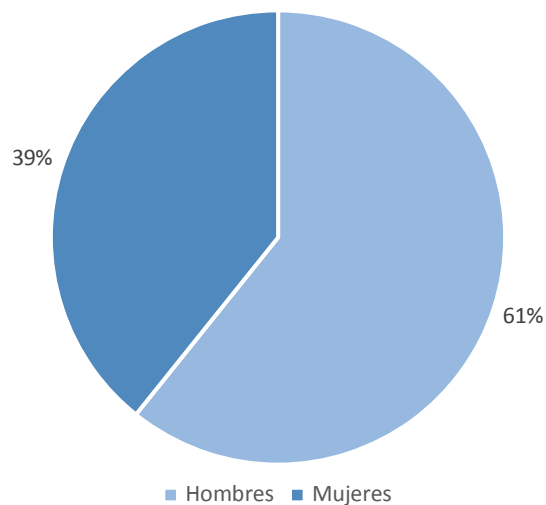

Figura 38. Distribución de los contratos registrados por nivel formativo de la persona contratada según sexo. Año 2020.
Fuente: Informe SAE “ Mercado de Trabajo de los Jóvenes Andaluces.2020”.

DIMENSIÓN I: TERRITORIO, DEMOGRAFÍA, FORMACIÓN Y EMPLEO.

I.3. CONTEXTO LABORAL DE LA JUVENTUD EN ANDALUCÍA

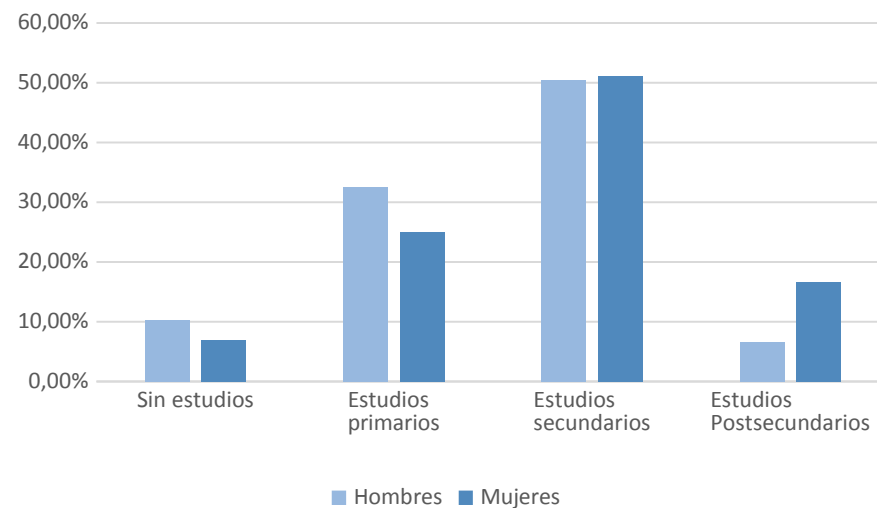

Figura 39. Proporción de personas jóvenes extranjeras en la contratación de personas por provincia. Año 2020.

Fuente: Informe SAE "Mercado de Trabajo de los Jóvenes Andaluces.2020".

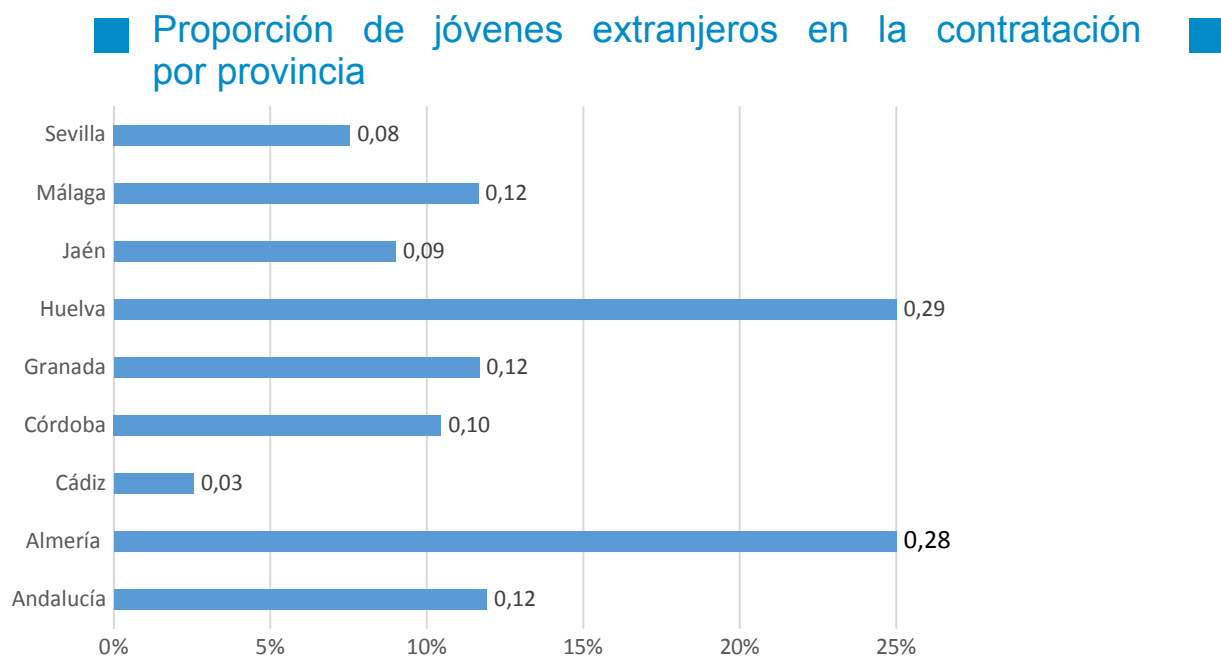

Figura 40. Principales países de procedencia de los trabajadores según los contratos registrados a jóvenes extranjeros. Año 2020.

Fuente: Informe SAE "Mercado de Trabajo de los Jóvenes Andaluces.2020".

DIMENSIÓN I: TERRITORIO, DEMOGRAFÍA, FORMACIÓN Y EMPLEO.

I.3. CONTEXTO LABORAL DE LA JUVENTUD EN ANDALUCÍA

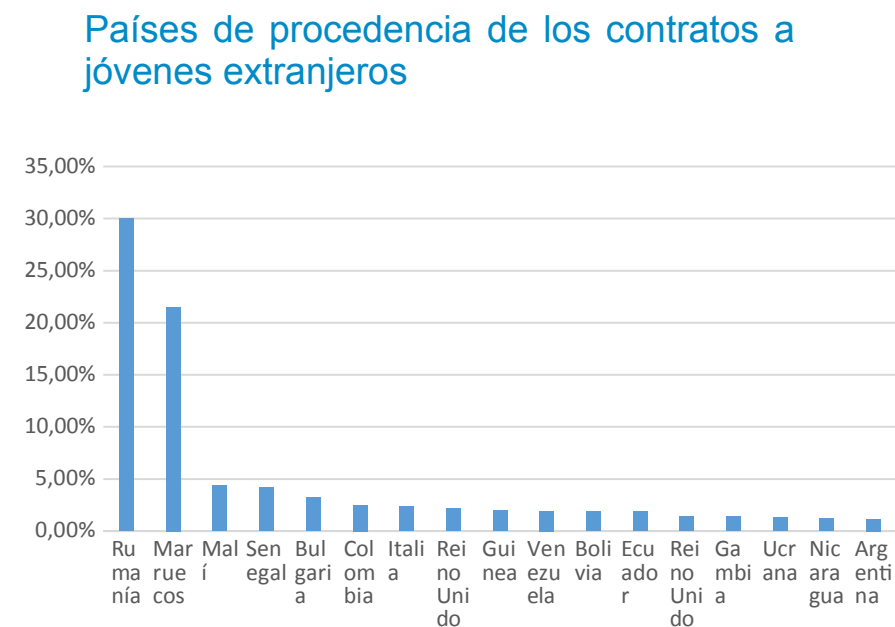
■ Características de los puestos de trabajo ocupados por los jóvenes andaluces



Figura 41. Características de los puestos ocupados por los jóvenes andaluces. Año 2020.
Fuente: Informe SAE “ Mercado de Trabajo de los Jóvenes Andaluces.2020”.

■ Porcentaje de contratos temporales según nivel formativo

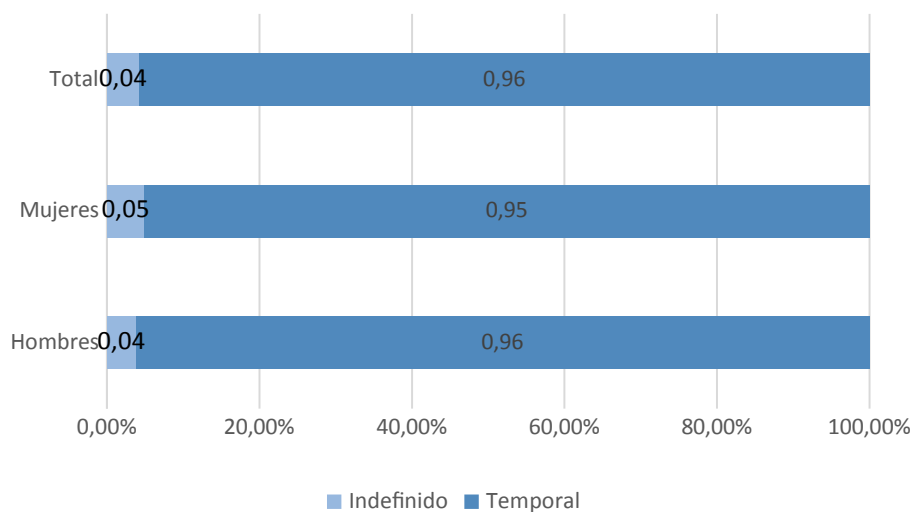

Figura 42. Porcentaje de contratos temporales según nivel formativo de la persona joven contratada. Año 2020.
Fuente: Informe SAE “ Mercado de Trabajo de los Jóvenes Andaluces.2020”.

DIMENSIÓN I: TERRITORIO, DEMOGRAFÍA, FORMACIÓN Y EMPLEO.

I.3. CONTEXTO LABORAL DE LA JUVENTUD EN ANDALUCÍA

Distribución de la contratación registrada a jóvenes por tipo de jornada

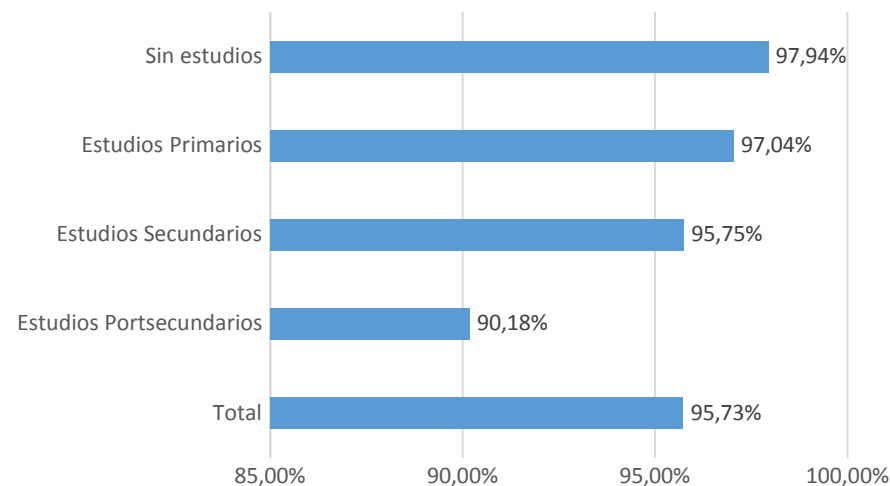

Figura 43. Distribución de la contratación registrada a personas jóvenes por tipo de jornada. Año 2020.
Fuente: Informe SAE “ Mercado de Trabajo de los Jóvenes Andaluces.2020”.

Distribución de la contratación registrada según sexo por tipo de contrato

	Hombres	Mujeres	Total
Indefinido ordinario	1,83%	2,18%	1,96%
Minusválido	0,01%	0,01%	0,01%
Obra y servicio	50,69%	39,27%	46,21%
Eventual	41,98%	45,91%	43,52%
Interinidad	2,46%	8,32%	4,76%
Temporal minusválido	0,03%	0,03%	0,03%
Relevo	0,01%	0,03%	0,02%
Sustitución jubilación	0,54%	0,59%	0,60%
Prácticas	0,46%	0,65%	0,53%
Formación	0,25%	0,44%	0,32%
Otros	0,25%	0,35%	0,29%
Colaboración social	2,07%	2,41%	2,22%
Conversiones en indefinido	2,01%	2,75%	2,30%
Personal investigador predoctoral en formación	0,02%	0,02%	0,02%

Figura 44. Distribución de la contratación registrada según sexo por tipo de contrato. Año 2020.
Fuente: Informe SAE “ Mercado de Trabajo de los Jóvenes Andaluces.2020”.

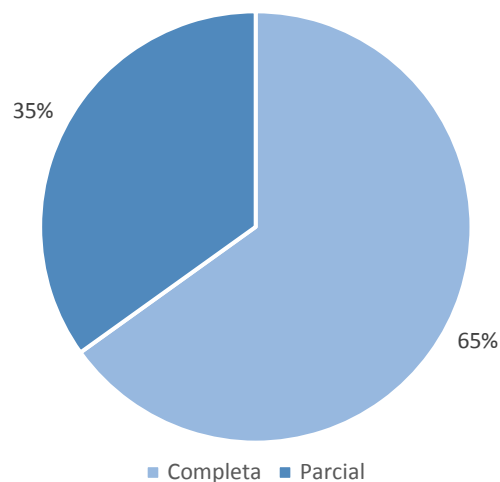
DIMENSIÓN I: TERRITORIO, DEMOGRAFÍA, FORMACIÓN Y EMPLEO.

I.3. CONTEXTO LABORAL DE LA JUVENTUD EN ANDALUCÍA

■ Distribución de la contratación registrada a jóvenes por tipo de jornada



Figura 43. Distribución de la contratación registrada a personas jóvenes por tipo de jornada. Año 2020.
Fuente: Informe SAE “ Mercado de Trabajo de los Jóvenes Andaluces.2020”.

■ Distribución de la contratación registrada según sexo por tipo de contrato

	Hombres	Mujeres	Total
Indefinido ordinario	1,83%	2,18%	1,96%
Minusválido	0,01%	0,01%	0,01%
Obra y servicio	50,69%	39,27%	46,21%
Eventual	41,98%	45,91%	43,52%
Interinidad	2,46%	8,32%	4,76%
Temporal minusválido	0,03%	0,03%	0,03%
Relevo	0,01%	0,03%	0,02%
Sustitución jubilación	0,54%	0,59%	0,60%
Prácticas	0,46%	0,65%	0,53%
Formación	0,25%	0,44%	0,32%
Otros	0,25%	0,35%	0,29%
Colaboración social	2,07%	2,41%	2,22%
Conversiones en indefinido	2,01%	2,75%	2,30%
Personal investigador predoctoral en formación	0,02%	0,02%	0,02%

Figura 44. Distribución de la contratación registrada según sexo por tipo de contrato. Año 2020.
Fuente: Informe SAE “ Mercado de Trabajo de los Jóvenes Andaluces.2020”.

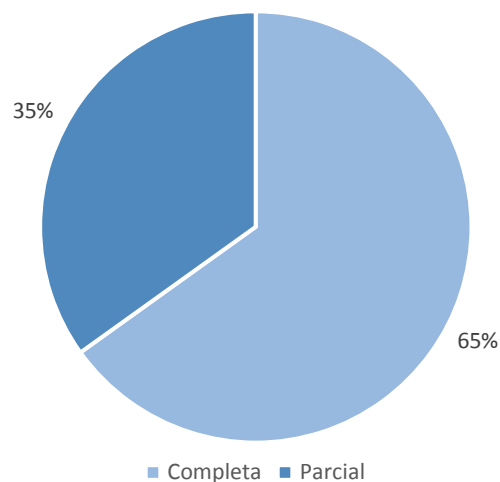
DIMENSIÓN I: TERRITORIO, DEMOGRAFÍA, FORMACIÓN Y EMPLEO.

I.3. CONTEXTO LABORAL DE LA JUVENTUD EN ANDALUCÍA

■ Distribución de la contratación registrada a jóvenes por tipo de jornada según sexo



Figura 45. Distribución de la contratación registrada a personas jóvenes por tipo de jornada según sexo. Año 2020.
Fuente: Informe SAE “ Mercado de Trabajo de los Jóvenes Andaluces.2020”.

■ Ocupaciones con mayor número de contratos registrados a jóvenes

Ocupación (CNO11)	% del total de contratos a jóvenes	Peso de los jóvenes en la ocupación
Camateros asalariados	11,74%	51,83%
Peones agrícolas (excepto en huertas, invernaderos, viveros y jardines)	19,19%	24,82%
Vendedores en tiendas y almacenes	5,08%	48,45%
Peones agrícolas en huertas, invernaderos, viveros y jardines	4,97%	24,54%
Peones de las industrias manufactureras	4,35%	36,89%
Monitores de actividades recreativas y de entretenimiento	2,14%	58,32%
Personal de limpieza de oficinas, hoteles y otros establecimientos similares	2,57%	19,48%
Ayudantes de cocina	1,51%	32,11%
Peones agropecuarios	2,55%	24,94%
Peones de transporte de mercancías y descargadores	2,33%	43,39%
Trabajadores cualificados en actividades agrícolas (excepto en huertas, invernaderos, viveros y jardines)	1,80%	21,36%
Cocineros asalariados	1,29%	22,30%
Empleados administrativos con tareas de atención al público no clasificados bajo otros epígrafes	1,13%	36,59%

Figura 46. Ocupaciones con mayor número de contratos registrados a jóvenes. Año 2020.
Fuente: Informe SAE “ Mercado de Trabajo de los Jóvenes Andaluces.2020”.

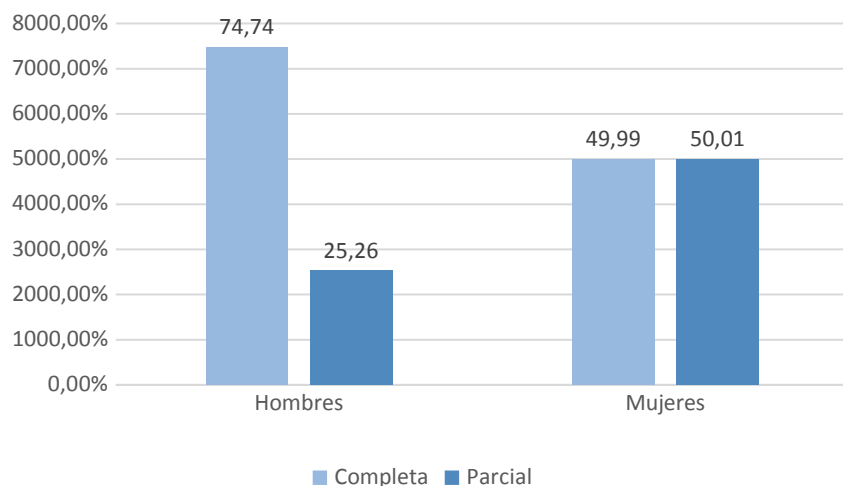
DIMENSIÓN I: TERRITORIO, DEMOGRAFÍA, FORMACIÓN Y EMPLEO.

I.3. CONTEXTO LABORAL DE LA JUVENTUD EN ANDALUCÍA

■ Distribución de la contratación a jóvenes por sector de actividad



Figura 47. Distribución de la contratación a personas jóvenes por sector de actividad. Año 2020.
Fuente: Informe SAE “ Mercado de Trabajo de los Jóvenes Andaluces.2020”.

■ Distribución de la contratación a jóvenes por sector de actividad según sexo

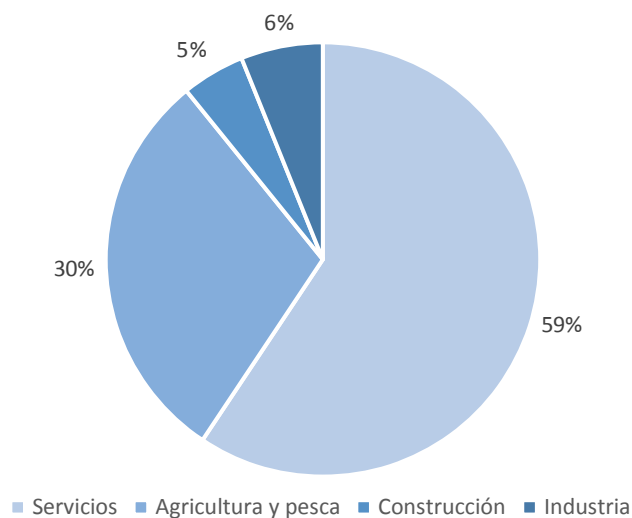

Figura 48. Distribución de la contratación a personas jóvenes por sector de actividad según sexo. Año 2020.
Fuente: Informe SAE “ Mercado de Trabajo de los Jóvenes Andaluces.2020”.

DIMENSIÓN I: TERRITORIO, DEMOGRAFÍA, FORMACIÓN Y EMPLEO.

I.3. CONTEXTO LABORAL DE LA JUVENTUD EN ANDALUCÍA

Sobrecualificación: Situación la formación de los jóvenes

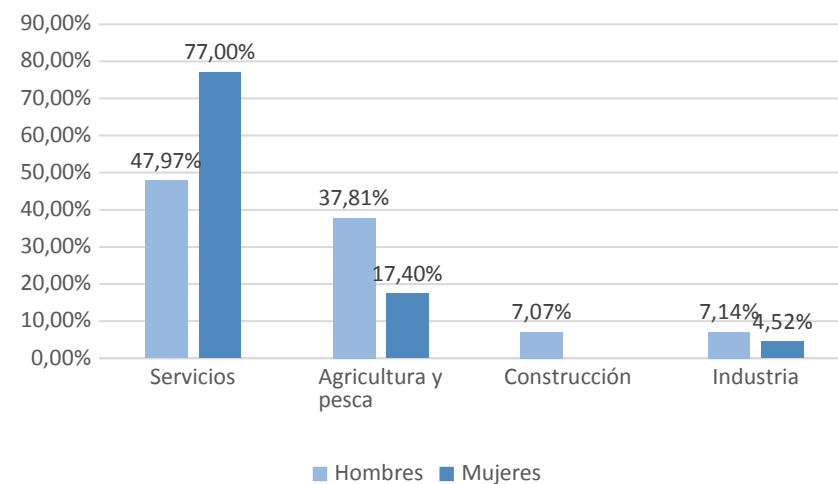

Figura 49. Sobrecualificación: situación laboral respecto a la formación de los jóvenes.

Fuente: Informe realizado por el Departamento de Sociología de la Universidad de Granada para el IAJ. Año 2017.

Distribución de los jóvenes trabajadores procedentes de otras CCAA

CCA Emisora	Total Solicitudes en Andalucía	% del total
Aragón	1.959	3,60%
Asturias	457	0,90%
Baleares	2.212	4,10%
Canarias	1.711	3,20%
Cantabria	274	0,50%
Castilla La Mancha	6.791	12,60%
Cataluña	6.436	12,00%
Ceuta	546	1,00%
Comunidad Valenciana	5.057	9,40%
Extremadura	6.913	12,90%
Galicia	1.111	2,10%
La Rioja	350	0,70%
Madrid	6.887	12,80%
Melilla	441	0,80%
Murcia	8.136	15,10%
Navarra	475	0,90%
Pais Vasco	1.339	2,50%

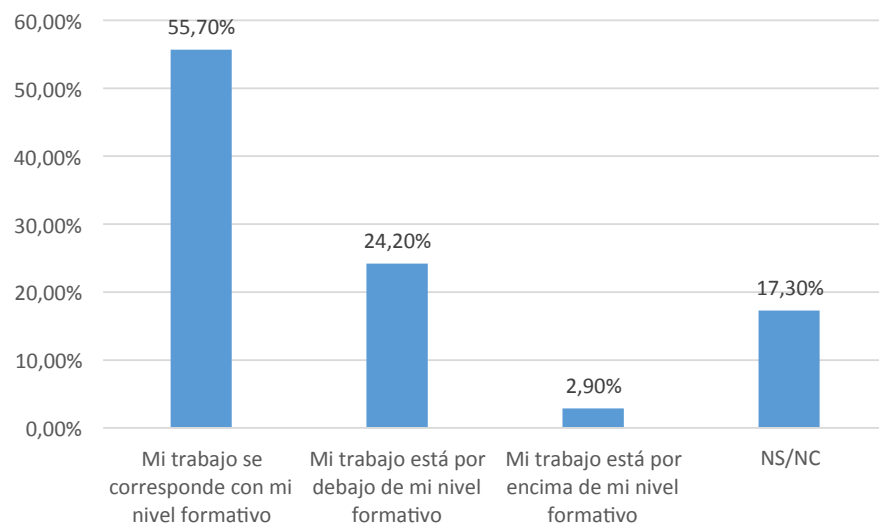
Figura 50. Distribución de los jóvenes trabajadores procedentes de otras CCAA. Año 2020.

Fuente: Informe SAE " Mercado de Trabajo de los Jóvenes Andaluces.2020".

DIMENSIÓN I: TERRITORIO, DEMOGRAFÍA, FORMACIÓN Y EMPLEO.

I.3. CONTEXTO LABORAL DE LA JUVENTUD EN ANDALUCÍA

■ Sobrecualificación: Situación laboral de la formación de los jóvenes



Figura 49. Sobrecualificación: situación laboral respecto a la formación de los jóvenes.

Fuente: Informe realizado por el Departamento de Sociología de la Universidad de Granada para el IAJ. Año 2017.

■ Distribución de los jóvenes trabajadores procedentes de otras CCAA

CCA Emisora	Total Solicitudes en Andalucía	% del total
Aragón	1.959	3,60%
Asturias	457	0,90%
Baleares	2.212	4,10%
Canarias	1.711	3,20%
Cantabria	274	0,50%
Castilla La Mancha	6.791	12,60%
Cataluña	6.436	12,00%
Ceuta	546	1,00%
Comunidad Valenciana	5.057	9,40%
Extremadura	6.913	12,90%
Galicia	1.111	2,10%
La Rioja	350	0,70%
Madrid	6.887	12,80%
Melilla	441	0,80%
Murcia	8.136	15,10%
Navarra	475	0,90%
Pais Vasco	1.339	2,50%

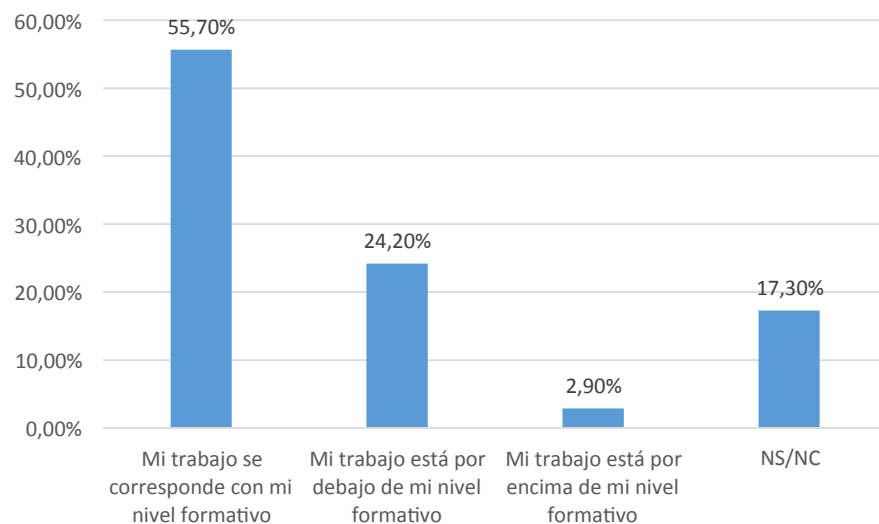
Figura 50. Distribución de los jóvenes trabajadores procedentes de otras CCAA. Año 2020.

Fuente: Informe SAE " Mercado de Trabajo de los Jóvenes Andaluces.2020".

DIMENSIÓN I: TERRITORIO, DEMOGRAFÍA, FORMACIÓN Y EMPLEO.

I.3. CONTEXTO LABORAL DE LA JUVENTUD EN ANDALUCÍA

Sobrecualificación: Situación la formación de los jóvenes



Figura 49. Sobrecualificación: situación laboral respecto a la formación de los jóvenes.

Fuente: Informe realizado por el Departamento de Sociología de la Universidad de Granada para el IAJ. Año 2017.

Distribución de los jóvenes trabajadores procedentes de otras CCAA

CCA Emisora	Total Solicitudes en Andalucía	% del total
Aragón	1.959	3,60%
Asturias	457	0,90%
Baleares	2.212	4,10%
Canarias	1.711	3,20%
Cantabria	274	0,50%
Castilla La Mancha	6.791	12,60%
Cataluña	6.436	12,00%
Ceuta	546	1,00%
Comunidad Valenciana	5.057	9,40%
Extremadura	6.913	12,90%
Galicia	1.111	2,10%
La Rioja	350	0,70%
Madrid	6.887	12,80%
Melilla	441	0,80%
Murcia	8.136	15,10%
Navarra	475	0,90%
Pais Vasco	1.339	2,50%

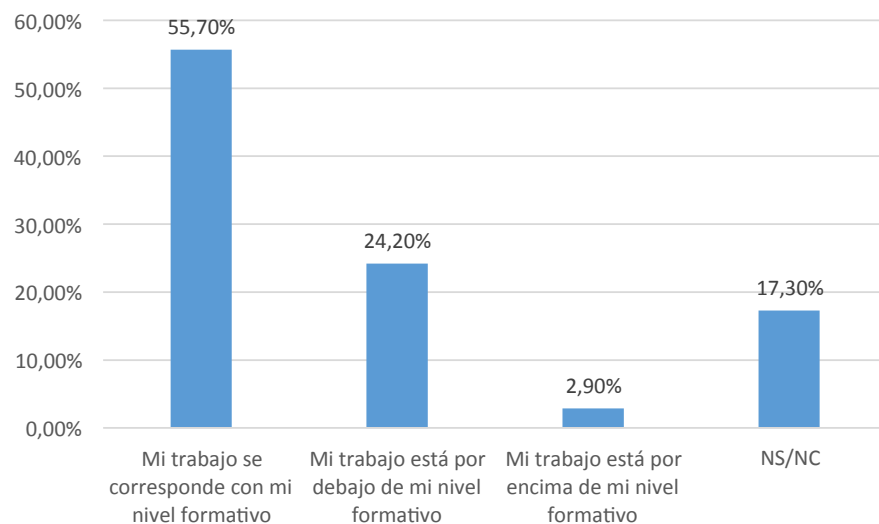
Figura 50. Distribución de los jóvenes trabajadores procedentes de otras CCAA. Año 2020.

Fuente: Informe SAE " Mercado de Trabajo de los Jóvenes Andaluces.2020".

DIMENSIÓN I: TERRITORIO, DEMOGRAFÍA, FORMACIÓN Y EMPLEO.

I.3. CONTEXTO LABORAL DE LA JUVENTUD EN ANDALUCÍA

Sobrecualificación: Situación la formación de los jóvenes



Figura 49. Sobrecualificación: situación laboral respecto a la formación de los jóvenes.

Fuente: Informe realizado por el Departamento de Sociología de la Universidad de Granada para el IAJ. Año 2017.

Distribución de los jóvenes trabajadores procedentes de otras CCAA

CCA Emisora	Total Solicitudes en Andalucía	% del total
Aragón	1.959	3,60%
Asturias	457	0,90%
Baleares	2.212	4,10%
Canarias	1.711	3,20%
Cantabria	274	0,50%
Castilla La Mancha	6.791	12,60%
Cataluña	6.436	12,00%
Ceuta	546	1,00%
Comunidad Valenciana	5.057	9,40%
Extremadura	6.913	12,90%
Galicia	1.111	2,10%
La Rioja	350	0,70%
Madrid	6.887	12,80%
Melilla	441	0,80%
Murcia	8.136	15,10%
Navarra	475	0,90%
Pais Vasco	1.339	2,50%

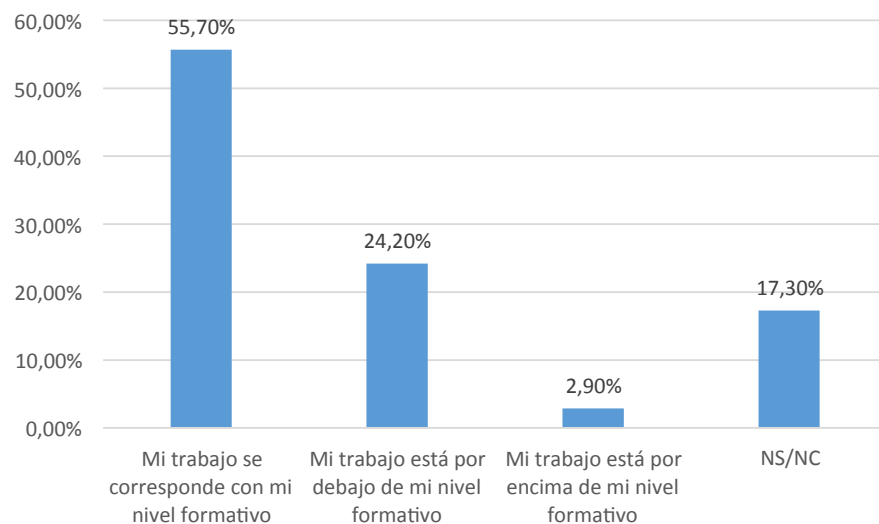
Figura 50. Distribución de los jóvenes trabajadores procedentes de otras CCAA. Año 2020.

Fuente: Informe SAE " Mercado de Trabajo de los Jóvenes Andaluces.2020".

DIMENSIÓN I: TERRITORIO, DEMOGRAFÍA, FORMACIÓN Y EMPLEO.

I.3. CONTEXTO LABORAL DE LA JUVENTUD EN ANDALUCÍA

■ Distribución de los jóvenes trabajadores que han salido a trabajar a otras CC.AA

CCA Receptora	Total Solicitudes en Andalucía	% del total
Aragón	2.248	2,60%
Asturias	709	0,80%
Baleares	2.996	3,50%
Canarias	1.380	1,60%
Cantabria	431	0,50%
Castilla La Mancha	11.355	13,30%
Cataluña	11.051	13,00%
Castilla León	3.355	3,90%
Ceuta	239	0,30%
Comunidad Valenciana	8.558	10,00%
Extremadura	4.035	4,70%
Galicia	1.258	1,50%
La Rioja	1.403	1,60%
Madrid	22.818	26,80%
Melilla	269	0,30%
Murcia	9.657	11,30%
Navarra	1.810	2,10%
País Vasco	1.723	2,00%

Figura 51. Distribución de los jóvenes trabajadores que han salido a trabajar a otras CCAA. Año 2020.
Fuente: Informe SAE “ Mercado de Trabajo de los Jóvenes Andaluces.2020”.

■ Estrategias utilizadas por los jóvenes andaluces en la búsqueda de empleo



Figura 52. Estrategias utilizadas por los jóvenes andaluces en la búsqueda de empleo.
Fuente: Informe realizado por el Departamento de Sociología de la Universidad de Granada para el IAJ. Año 2017.

DIMENSIÓN I: TERRITORIO, DEMOGRAFÍA, FORMACIÓN Y EMPLEO.

I.3. CONTEXTO LABORAL DE LA JUVENTUD EN ANDALUCÍA

■ Estrategias de los jóvenes utilizada en la búsqueda del último empleo

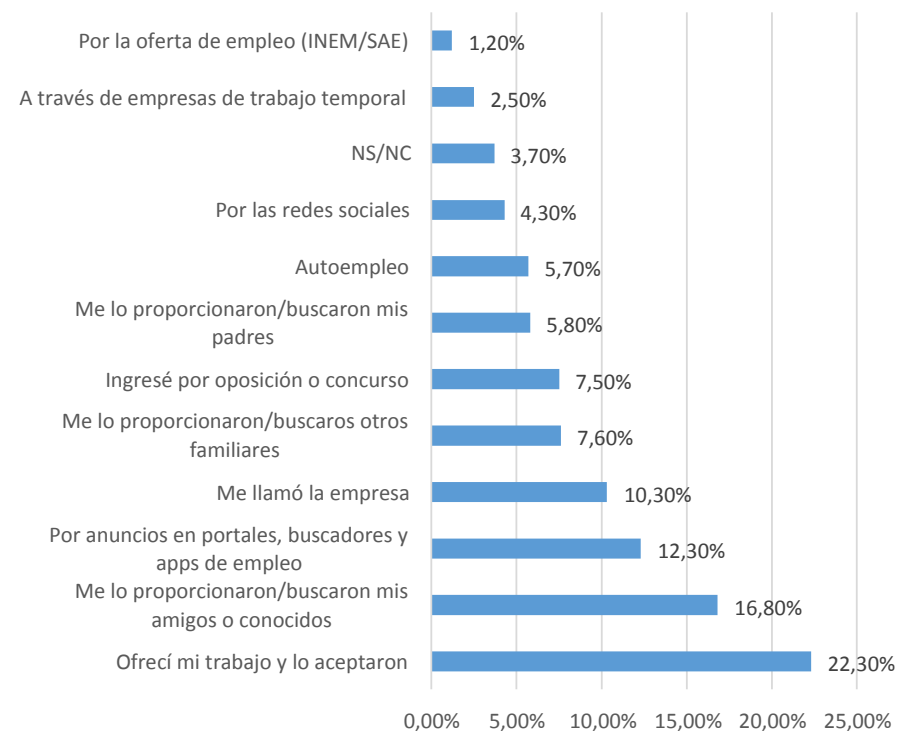

Figura 53. Estrategias utilizadas por los jóvenes en la búsqueda del último empleo (%).

Fuente: Informe realizado por el Departamento de Sociología de la Universidad de Granada para el IAJ. Año 2017.

DIMENSIÓN I: TERRITORIO, DEMOGRAFÍA, FORMACIÓN Y EMPLEO.

I.3. CONTEXTO LABORAL DE LA JUVENTUD EN ANDALUCÍA

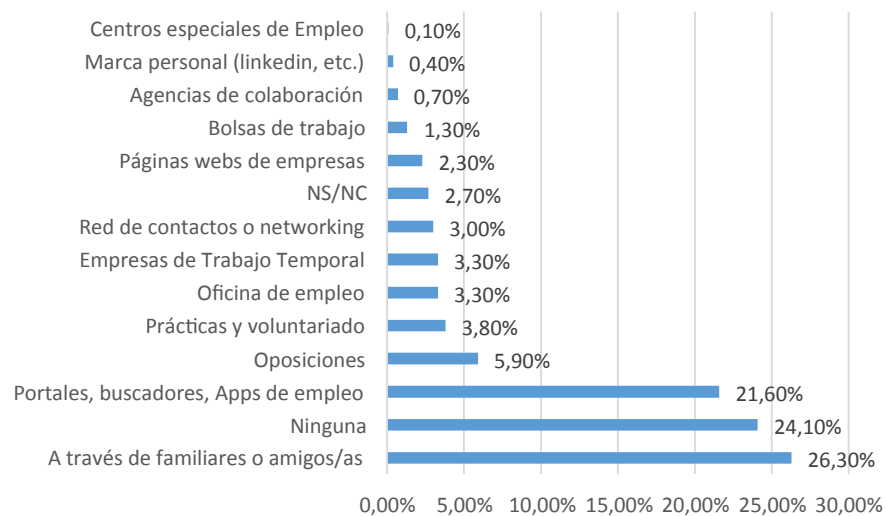
■ Estrategias de los jóvenes utilizada en la búsqueda del último empleo



Figura 53. Estrategias utilizadas por los jóvenes en la búsqueda del último empleo (%).

Fuente: Informe realizado por el Departamento de Sociología de la Universidad de Granada para el IAJ. Año 2017.

DIMENSIÓN I: TERRITORIO, DEMOGRAFÍA, FORMACIÓN Y EMPLEO.

I.3. CONTEXTO LABORAL DE LA JUVENTUD EN ANDALUCÍA

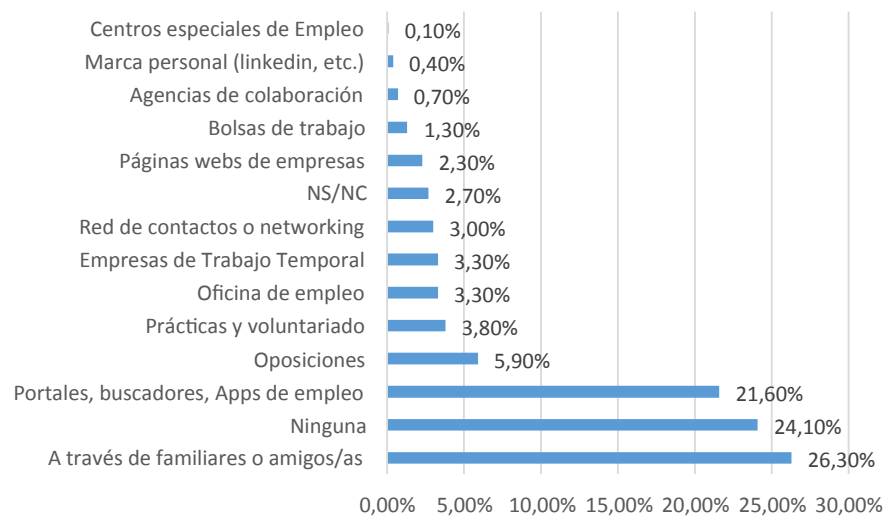
Problemática especial del colectivo de jóvenes sin ocupación que no cursan estudios

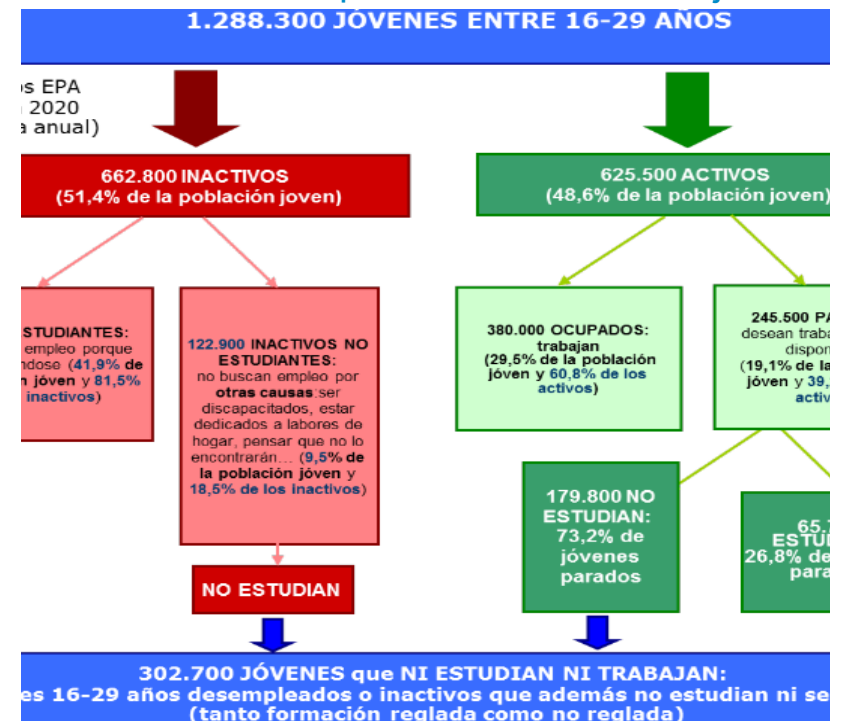

El impacto de la crisis afectó a este colectivo y motivó que su número aumentara vertiginosamente desde 2007 hasta 2009, pasando de un total de 286.400 jóvenes que no estaban ocupados ni cursaban estudios hasta los 393.400, destacando en este periodo especialmente el crecimiento que se dio en el último año, que fue de más del 19%. Entre 2009 y 2011, su número comienza a estabilizarse, aunque se mantiene en cifras elevadas, volviendo a incrementarse en 2012, donde alcanza su máximo con un total de 422.400 al crecer algo más de un 8% con respecto al año anterior. Desde 2013 y hasta el 2019 el número de jóvenes que no estaban ocupados ni cursaban estudios presentaba una tendencia decreciente, situándose en 2019 en 262.900, un 4,7% menos si se compara con el año anterior y un 8,2% menos comparando

con 2007, la cifra más baja de la serie contemplada. En 2020 el número de NINIs ha experimentado un nuevo repunte y ha alcanzado la cifra de 302.700 jóvenes que ni estudian ni trabajan..

Figura 54. Problemática especial del colectivo de jóvenes sin ocupación que no cursan estudios. Año 2020. Fuente: Informe SAE “Plan de Implantación de la Garantía Juvenil para Andalucía”.2020. Instituto de Estadística y Cartografía de Andalucía. Explotación de la Encuesta de Población Activa del INE.

DIMENSIÓN I: TERRITORIO, DEMOGRAFÍA, FORMACIÓN Y EMPLEO.

I.3. CONTEXTO LABORAL DE LA JUVENTUD EN ANDALUCÍA

■ Evolución del número de jóvenes que ni estudian ni trabajan en Andalucía



Figura 55. Evolución del número de jóvenes que ni estudian ni trabajan en Andalucía.
Fuente: Informe SAE “Plan de Implantación de la Garantía Juvenil para Andalucía”.2020. Instituto de Estadística y Cartografía de Andalucía. Explotación de la Encuesta de Población Activa del INE.

■ Evolución del número de jóvenes que ni estudian ni trabajan de 16 a 29 años en Andalucía y España

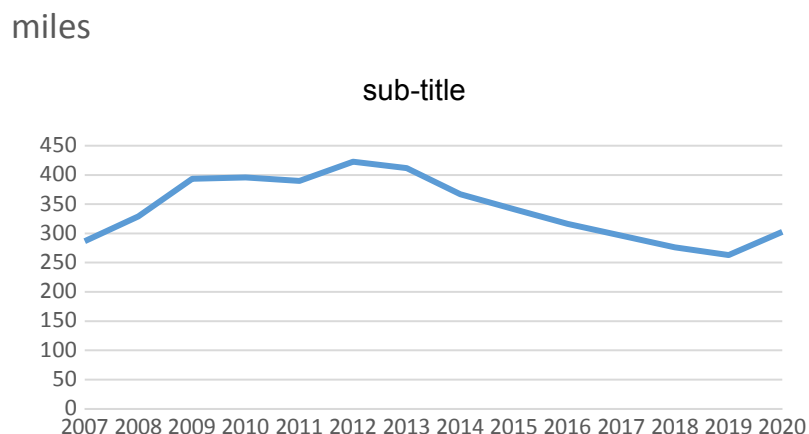

Figura 56. Evolución del número de jóvenes, de 16 a 29 años, que ni estudian ni trabajan en Andalucía y en España.
Fuente: Informe SAE “Plan de Implantación de la Garantía Juvenil para Andalucía”.2020. Instituto de Estadística y Cartografía de Andalucía. Explotación de la Encuesta de Población Activa del INE

DIMENSIÓN I: TERRITORIO, DEMOGRAFÍA, FORMACIÓN Y EMPLEO.

I.3. CONTEXTO LABORAL DE LA JUVENTUD EN ANDALUCÍA

■ Evolución del número de jóvenes que ni estudian ni trabajan en Andalucía

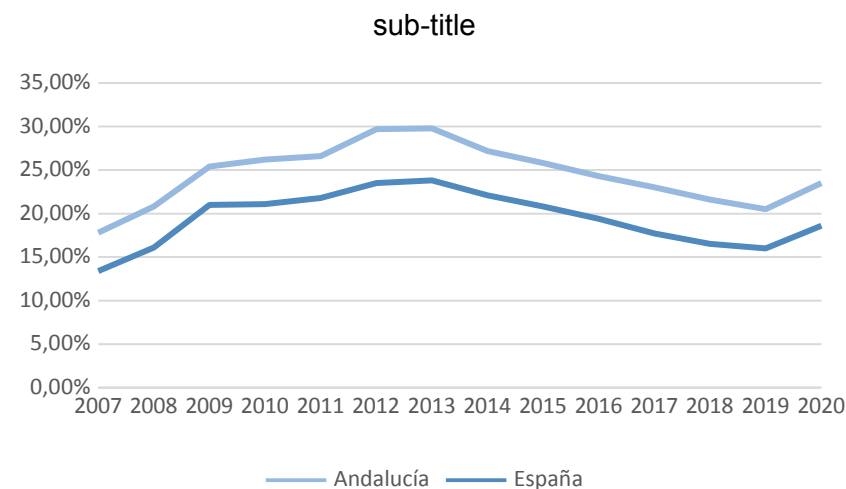

Figura 55. Evolución del número de jóvenes que ni estudian ni trabajan en Andalucía.
Fuente: Informe SAE “Plan de Implantación de la Garantía Juvenil para Andalucía”.2020. Instituto de Estadística y Cartografía de Andalucía. Explotación de la Encuesta de Población Activa del INE.

■ Evolución del número de jóvenes que ni estudian ni trabajan de 16 a 29 años en Andalucía y España

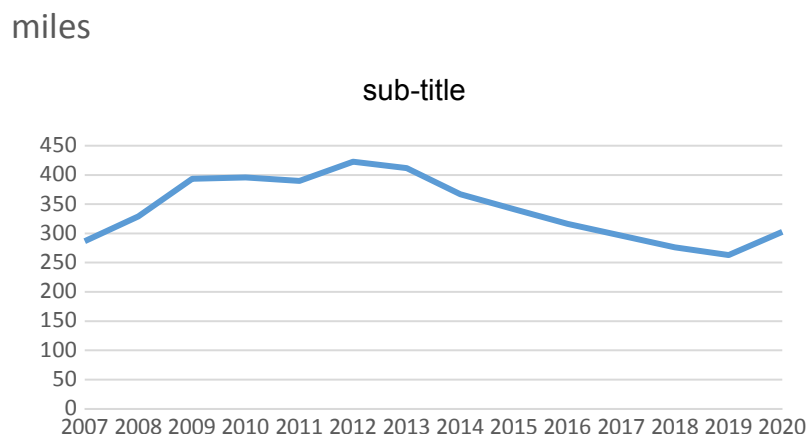

Figura 56. Evolución del número de jóvenes, de 16 a 29 años, que ni estudian ni trabajan en Andalucía y en España.
Fuente: Informe SAE “Plan de Implantación de la Garantía Juvenil para Andalucía”.2020. Instituto de Estadística y Cartografía de Andalucía. Explotación de la Encuesta de Población Activa del INE

DIMENSIÓN I: TERRITORIO, DEMOGRAFÍA, FORMACIÓN Y EMPLEO.

I.3. CONTEXTO LABORAL DE LA JUVENTUD EN ANDALUCÍA

■ Distribución de los jóvenes que ni estudian ni trabajan según su situación de empleo

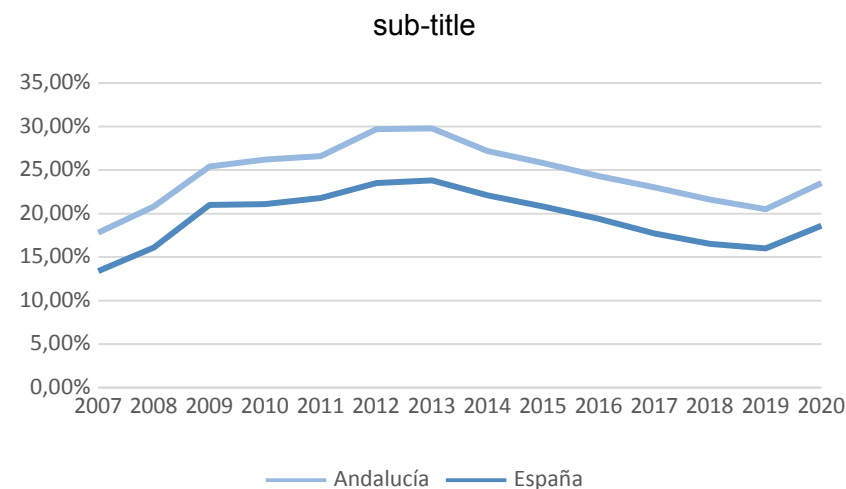

Figura 57. Distribución de los jóvenes que ni estudian ni trabajan según su situación en relación con el empleo 2020.

Fuente: Informe SAE “Plan de Implantación de la Garantía Juvenil para Andalucía”.2020. Instituto de Estadística y Cartografía de Andalucía. Explotación de la Encuesta de Población Activa del INE.

■ Evolución del número de jóvenes que ni estudian ni trabajan de 16 a 29 años en relación con empleo

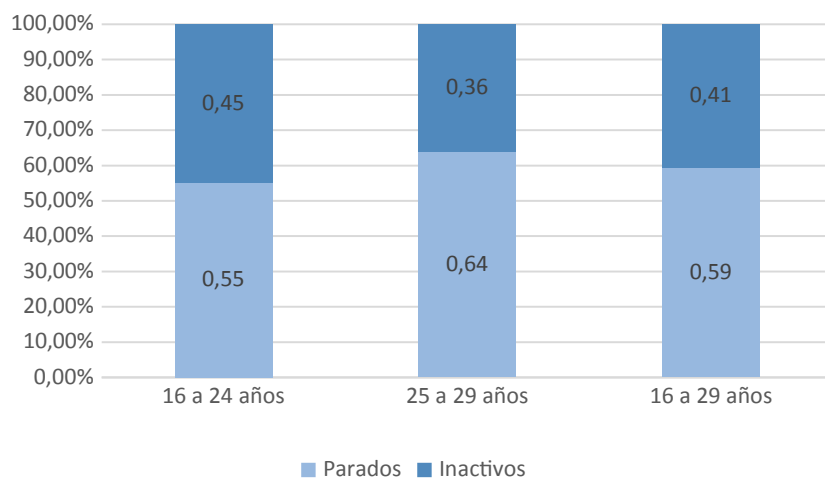

Figura 58. Evolución del número de jóvenes que ni estudian ni trabajan, de 16 a 29 años, según su situación en relación con el empleo.

Fuente: Informe SAE “Plan de Implantación de la Garantía Juvenil para Andalucía”.2020. Instituto de Estadística y Cartografía de Andalucía. Explotación de la Encuesta de Población Activa del INE.

DIMENSIÓN I: TERRITORIO, DEMOGRAFÍA, FORMACIÓN Y EMPLEO.

I.3. CONTEXTO LABORAL DE LA JUVENTUD EN ANDALUCÍA

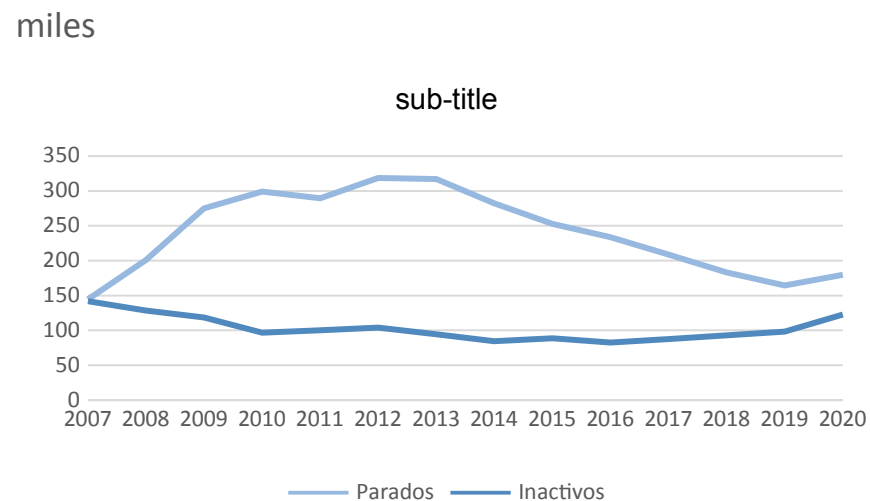
■ Distribución de los jóvenes que ni estudian ni trabajan de 16 a 29 años según inscripción demanda empleo



Figura 59. Distribución de los jóvenes que ni estudian ni trabajan, de 16 a 29 años, según inscripción como demandantes de empleo. Fuente: Informe SAE “Plan de Implantación de la Garantía Juvenil para Andalucía”.2020. Instituto de Estadística y Cartografía de Andalucía. Explotación de la Encuesta de Población Activa del INE.

■ Evolución del número de jóvenes que ni estudian ni trabajan por grupos de edad

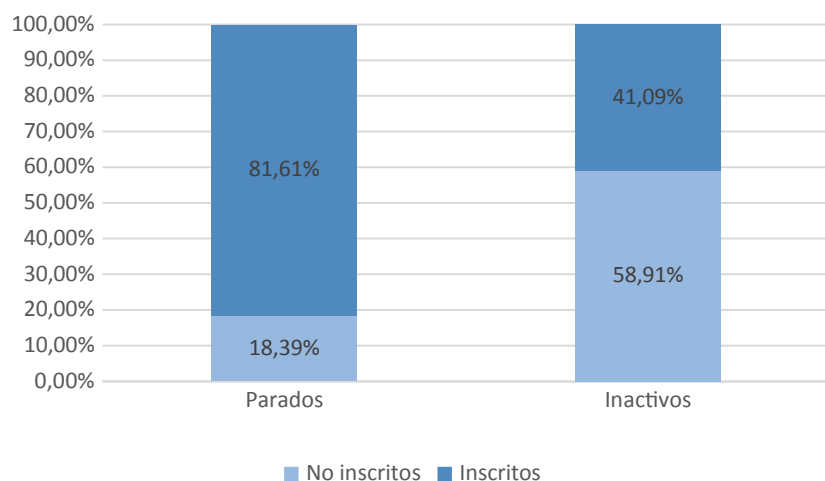

Figura 60. Evolución del número de jóvenes que ni estudian ni trabajan por grupos de edad. Fuente: Informe SAE “Plan de Implantación de la Garantía Juvenil para Andalucía”.2020. Instituto de Estadística y Cartografía de Andalucía. Explotación de la Encuesta de Población Activa del INE.

DIMENSIÓN I: TERRITORIO, DEMOGRAFÍA, FORMACIÓN Y EMPLEO.

I.3. CONTEXTO LABORAL DE LA JUVENTUD EN ANDALUCÍA

■ **Distribución de los jóvenes que ni estudian ni trabajan según su experiencia laboral**

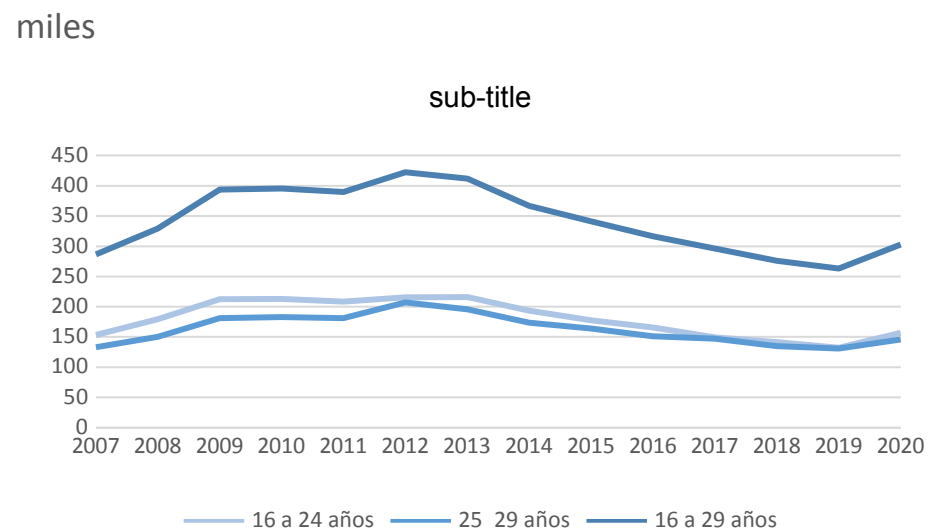

Figura 61. Distribución de los jóvenes que ni estudian ni trabajan según su experiencia laboral. Año 2020.
Fuente: Informe SAE “Plan de Implantación de la Garantía Juvenil

■ **Distribución del número de jóvenes que ni estudian ni trabajan según nivel formación alcanzado**

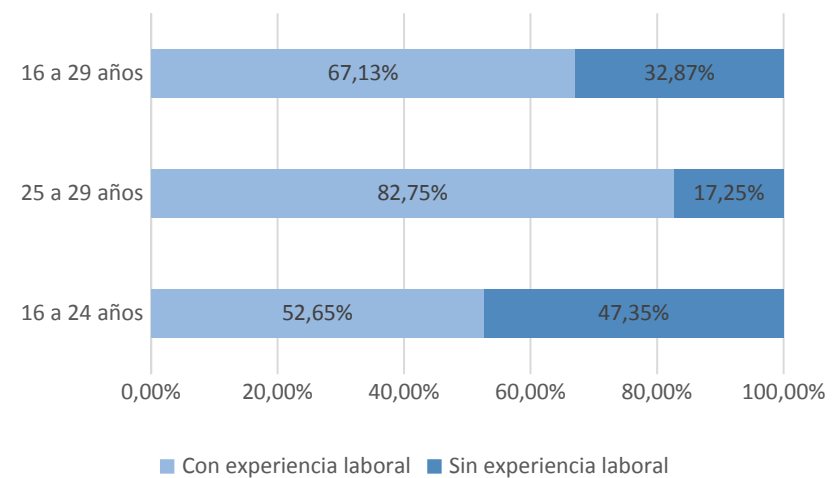

Figura 62. Evolución del número de jóvenes que ni estudian ni trabajan, según el nivel de formación alcanzado.
Fuente: Informe SAE “Plan de Implantación de la Garantía Juvenil para Andalucía”.2020. Instituto de Estadística y Cartografía de Andalucía. Explotación de la Encuesta de Población Activa del INE.

Nota. Los datos de nivel de formación alcanzados están clasificados con CNED-2014, que sustituye a la anterior CNED-2000, por lo que hay una ruptura en la serie y no se puede analizar la evolución desde 2007 en adelante

DIMENSIÓN I: TERRITORIO, DEMOGRAFÍA, FORMACIÓN Y EMPLEO.

I.3. CONTEXTO LABORAL DE LA JUVENTUD EN ANDALUCÍA

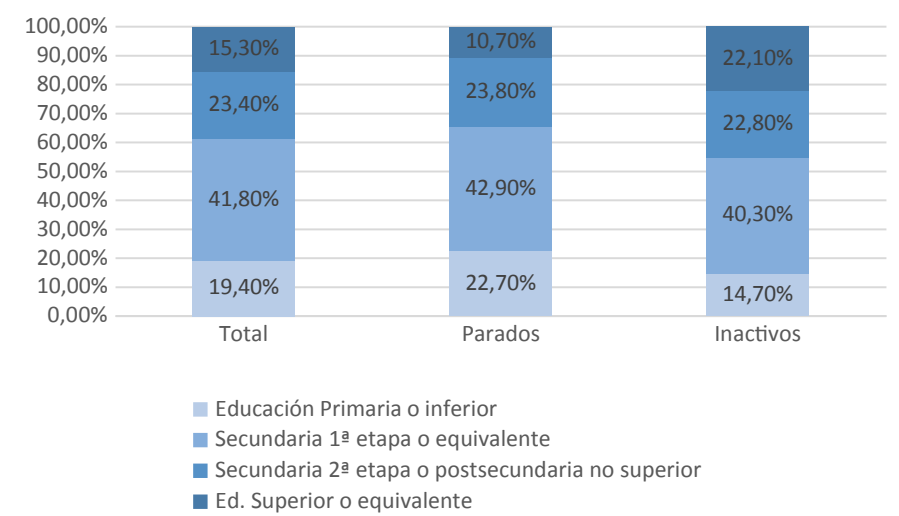
■ **Distribución de los jóvenes que ni estudian ni trabajan según su experiencia laboral**



Figura 61. Distribución de los jóvenes que ni estudian ni trabajan según su experiencia laboral. Año 2020.
Fuente: Informe SAE “Plan de Implantación de la Garantía Juvenil

■ **Distribución del número de jóvenes que ni estudian ni trabajan según nivel formación alcanzado**

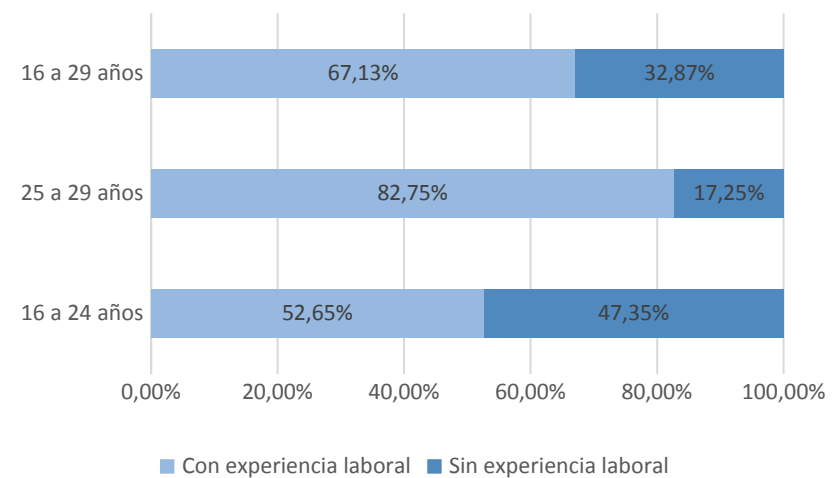

Figura 62. Evolución del número de jóvenes que ni estudian ni trabajan, según el nivel de formación alcanzado.
Fuente: Informe SAE “Plan de Implantación de la Garantía Juvenil para Andalucía”.2020. Instituto de Estadística y Cartografía de Andalucía. Explotación de la Encuesta de Población Activa del INE.

Nota. Los datos de nivel de formación alcanzados están clasificados con CNED-2014, que sustituye a la anterior CNED-2000, por lo que hay una ruptura en la serie y no se puede analizar la evolución desde 2007 en adelante

DIMENSIÓN I: TERRITORIO, DEMOGRAFÍA, FORMACIÓN Y EMPLEO.

I.3. CONTEXTO LABORAL DE LA JUVENTUD EN ANDALUCÍA

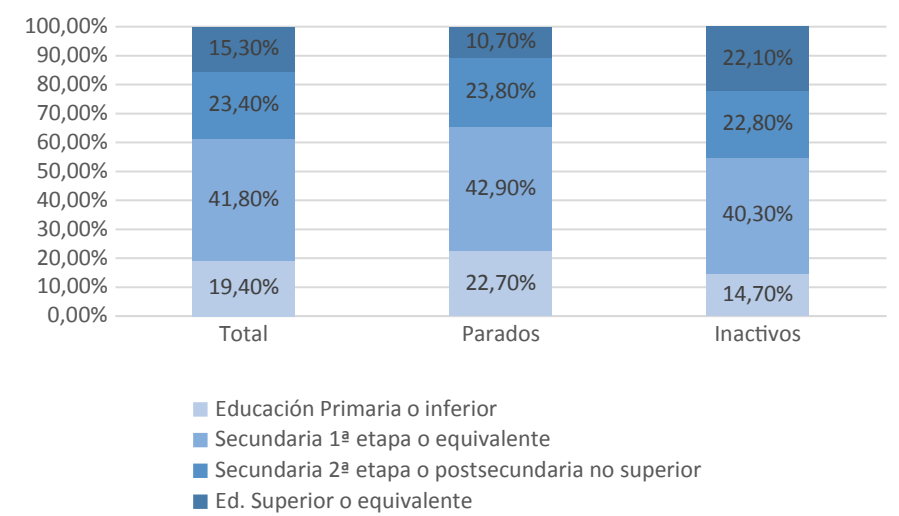
■ Distribución de los jóvenes que ni estudian ni trabajan según grupo de edad por sexo



Figura 63. Distribución de los jóvenes que ni estudian ni trabajan según grupo de edad por sexo. Año 2020.

Fuente: Informe SAE “Plan de Implantación de la Garantía Juvenil para Andalucía”.2020. Instituto de Estadística y Cartografía de Andalucía. Explotación de la Encuesta de Población Activa del INE.

■ Evolución del número de jóvenes que ni estudian ni trabajan en Andalucía por sexos

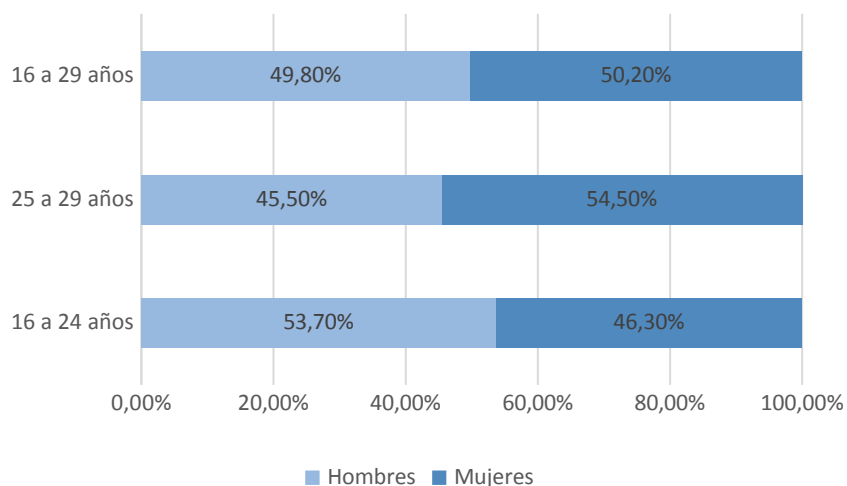

Figura 64. Evolución del número de jóvenes que ni estudian ni trabajan en Andalucía, desglosado por sexos.

Fuente: Informe SAE “Plan de Implantación de la Garantía Juvenil para Andalucía”.2020. Instituto de Estadística y Cartografía de Andalucía. Explotación de la Encuesta de Población Activa del INE.

DIMENSIÓN I: TERRITORIO, DEMOGRAFÍA, FORMACIÓN Y EMPLEO.

I.4. DINAMISMO EMPRESARIAL Y DINÁMICA EMPRENDEDORA DE LOS JÓVENES ANDALUCES

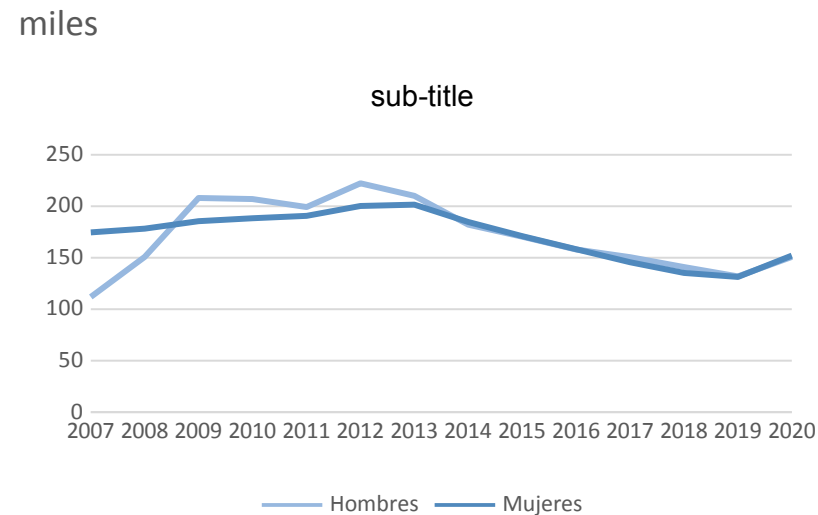
■ Evolución del porcentaje de jóvenes emprendedores



Figura 65. Evolución del porcentaje de jóvenes emprendedores
Fuente: Explotación de la encuesta de población activa del INE

■ Tasa de actividad emprendedora

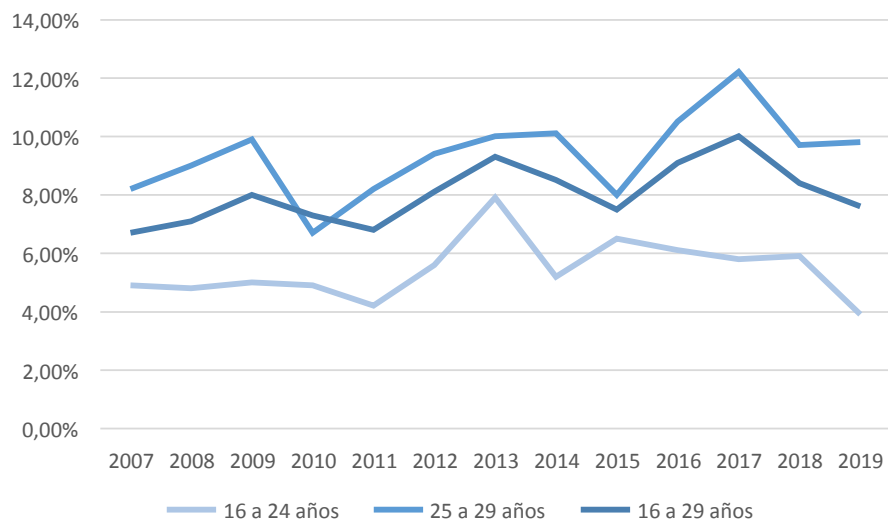

Figura 66. Tasa de actividad emprendedora
Fuente: Global Entrepreneurship Monitor Andalucía. Informe Ejecutivo 2018/2019

DIMENSIÓN I: TERRITORIO, DEMOGRAFÍA, FORMACIÓN Y EMPLEO.

I.4. DINAMISMO EMPRESARIAL Y DINÁMICA EMPRENDEDORA DE LOS JÓVENES ANDALUCES

■ Evolución del porcentaje de jóvenes emprendedores

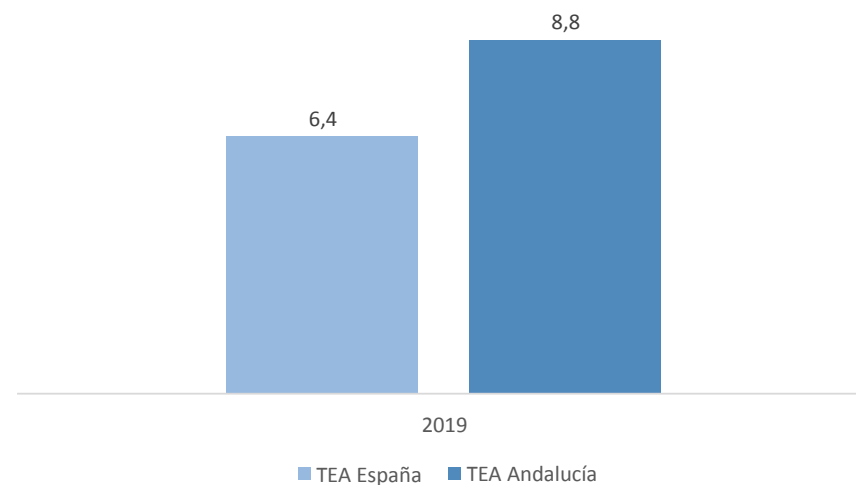

Figura 65. Evolución del porcentaje de jóvenes emprendedores
Fuente: Explotación de la encuesta de población activa del INE

■ Tasa de actividad emprendedora

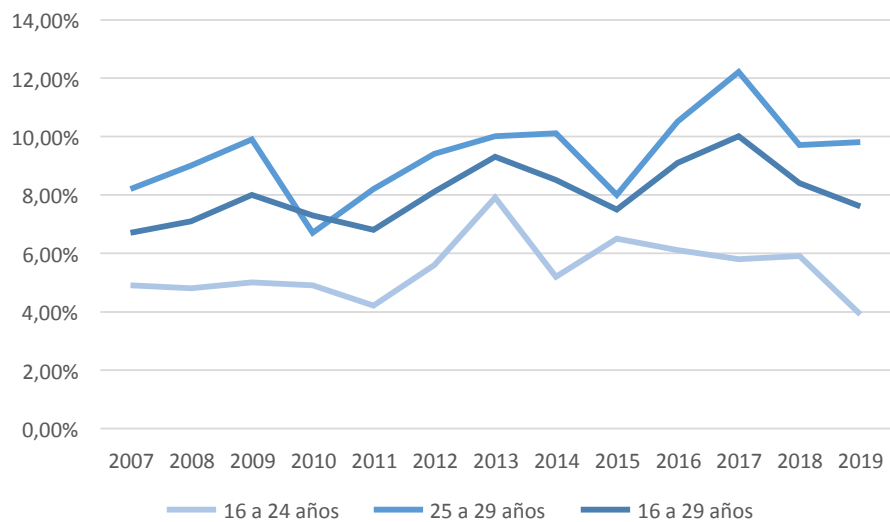

Figura 66. Tasa de actividad emprendedora
Fuente: Global Entrepreneurship Monitor Andalucía. Informe Ejecutivo 2018/2019

DIMENSIÓN I: TERRITORIO, DEMOGRAFÍA, FORMACIÓN Y EMPLEO.

I.4. DINAMISMO EMPRESARIAL Y DINÁMICA EMPRENDEDORA DE LOS JÓVENES ANDALUCES

■ Evolución del porcentaje de jóvenes emprendedores

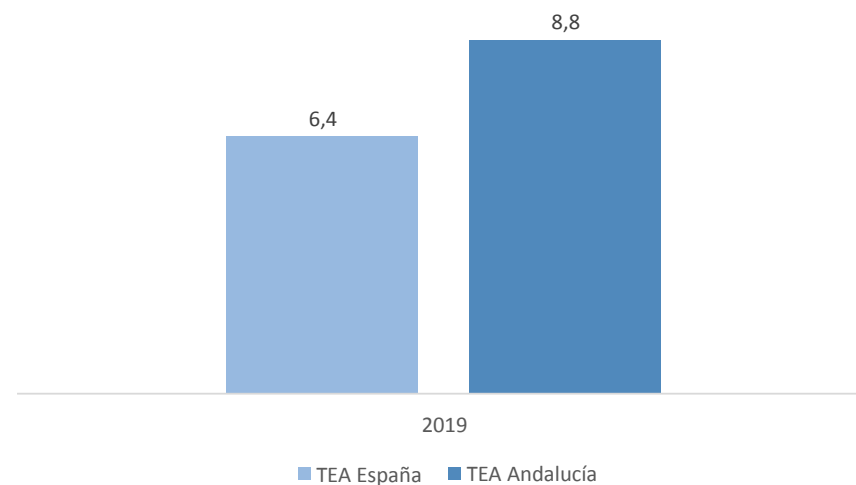

Figura 65. Evolución del porcentaje de jóvenes emprendedores
Fuente: Explotación de la encuesta de población activa del INE

■ Tasa de actividad emprendedora

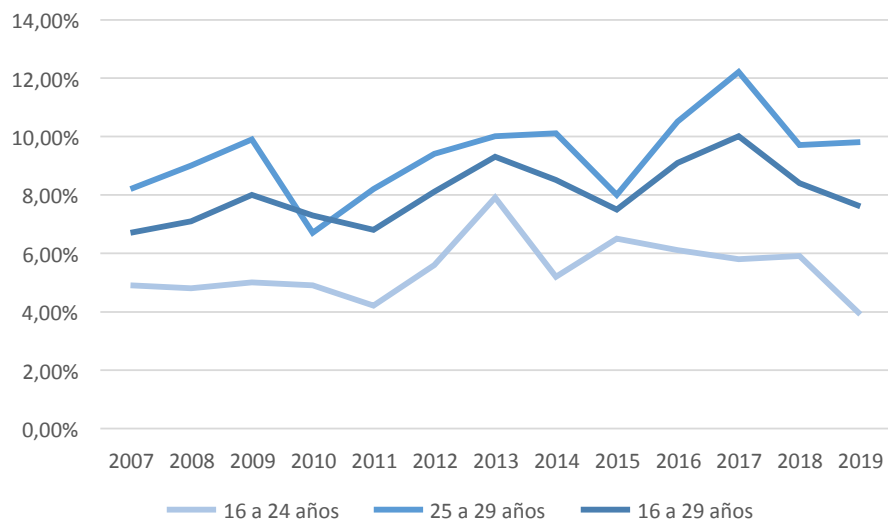

Figura 66. Tasa de actividad emprendedora
Fuente: Global Entrepreneurship Monitor Andalucía. Informe Ejecutivo 2018/2019

DIMENSIÓN I: TERRITORIO, DEMOGRAFÍA, FORMACIÓN Y EMPLEO.

I.4. DINAMISMO EMPRESARIAL Y DINÁMICA EMPRENDEDORA DE LOS JÓVENES ANDALUCES

■ Porcentaje emprendedores menores de 35 años

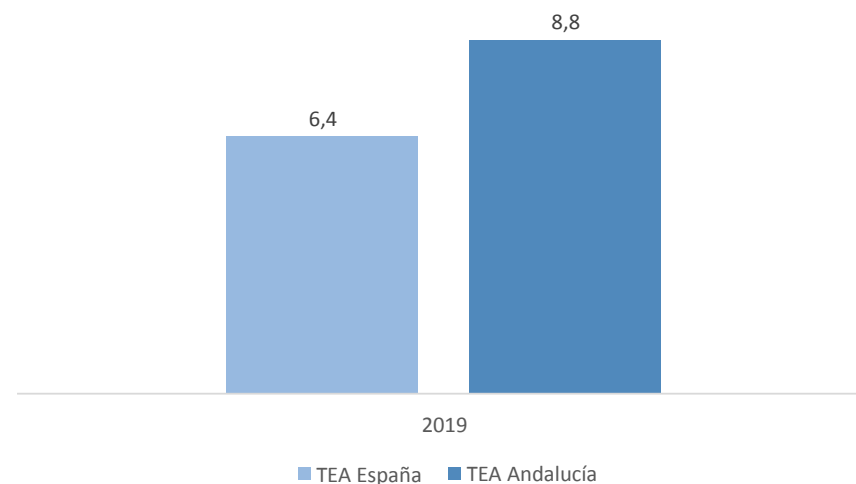

Figura 67. Porcentaje emprendedores menores de 35 años
Fuente: Global Entrepreneurship Monitor Andalucía. Informe Ejecutivo 2018/2019

■ TEA por grupos de edad de jóvenes

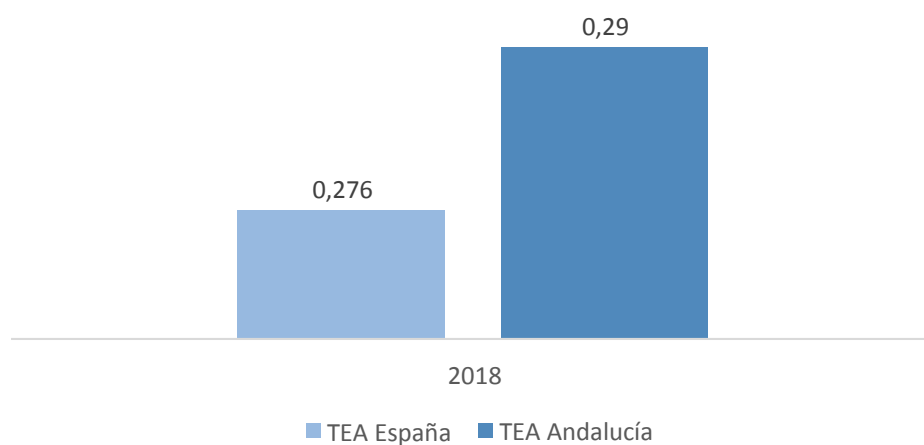

Figura 68. Tasa de Actividad Emprendedora (TEA) de jóvenes, por grupos de edad.
Fuente: Global Entrepreneurship Monitor Andalucía. Informe Ejecutivo 2018/2019

DIMENSIÓN I: TERRITORIO, DEMOGRAFÍA, FORMACIÓN Y EMPLEO.

I.4. DINAMISMO EMPRESARIAL Y DINÁMICA EMPRENDEDORA DE LOS JÓVENES ANDALUCES

Afiliación a la Seguridad Social

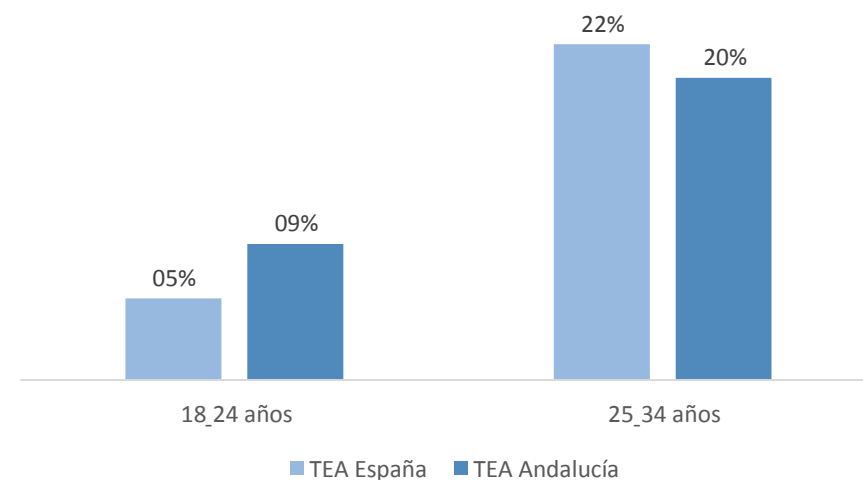

Figura 69. Porcentaje de afiliación al Régimen Especial del Trabajo Autónomo (RETA).
Fuente: Ministerio de Trabajo, Migraciones y Seguridad Social. Año 2020.

Participación jóvenes en afiliación según régimen

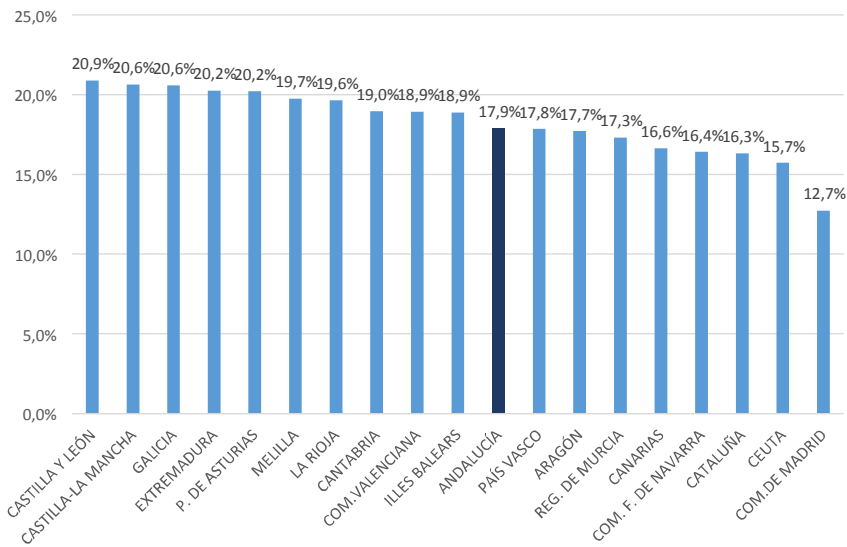

Figura 70. Porcentaje de participación de jóvenes en afiliación según régimen
Fuente: Ministerio de Trabajo, Migraciones y Seguridad Social. Septiembre 2020

DIMENSIÓN I: TERRITORIO, DEMOGRAFÍA, FORMACIÓN Y EMPLEO.

I.4. DINAMISMO EMPRESARIAL Y DINÁMICA EMPRENDEDORA DE LOS JÓVENES ANDALUCES

Afiliación a la Seguridad Social

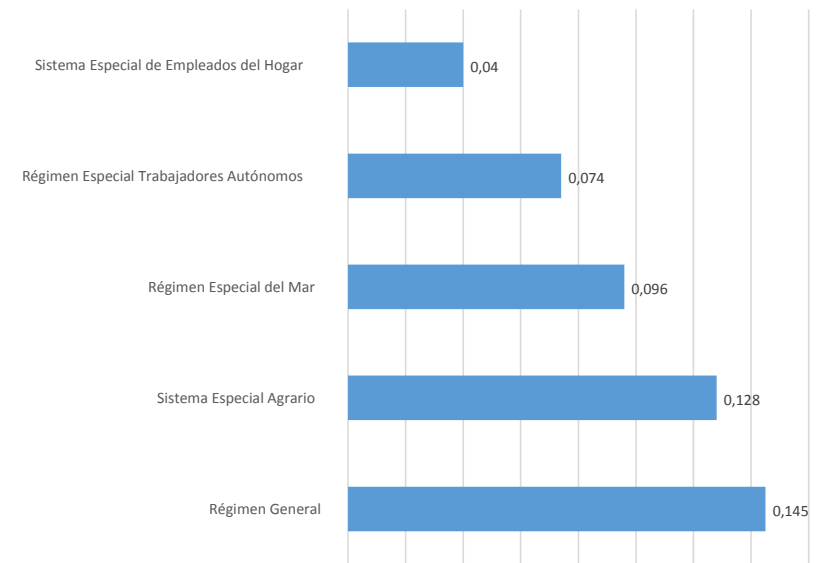

Figura 69. Porcentaje de afiliación al Régimen Especial del Trabajo Autónomo (RETA).
Fuente: Ministerio de Trabajo, Migraciones y Seguridad Social. Año 2020.

Participación jóvenes en afiliación según régimen

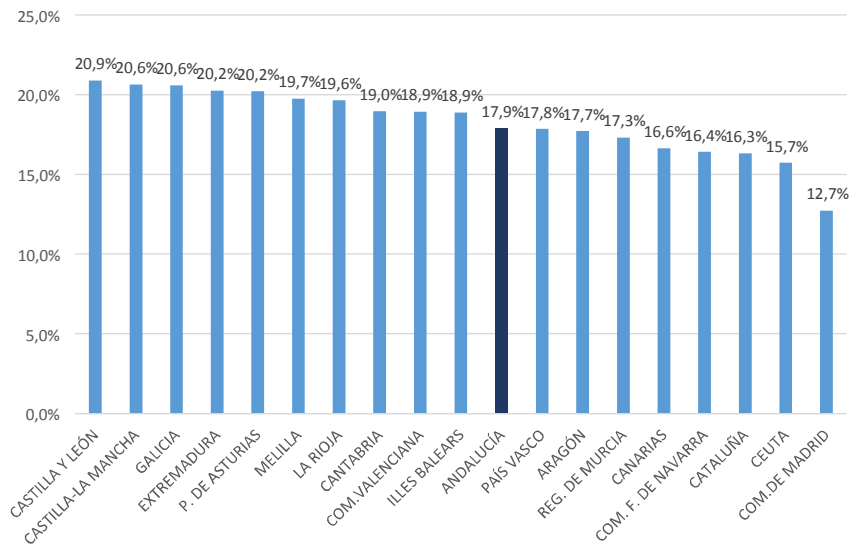

Figura 70. Porcentaje de participación de jóvenes en afiliación según régimen
Fuente: Ministerio de Trabajo, Migraciones y Seguridad Social. Septiembre 2020

DIMENSIÓN I: TERRITORIO, DEMOGRAFÍA, FORMACIÓN Y EMPLEO.

I.4. DINAMISMO EMPRESARIAL Y DINÁMICA EMPRENDEDORA DE LOS JÓVENES ANDALUCES

Afiliación a la Seguridad Social

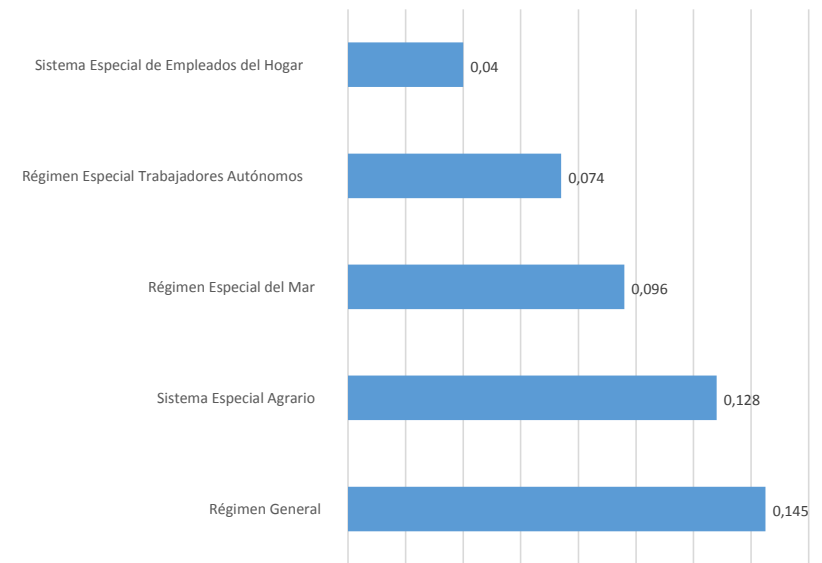

Figura 69. Porcentaje de afiliación al Régimen Especial del Trabajo Autónomo (RETA).
Fuente: Ministerio de Trabajo, Migraciones y Seguridad Social. Año 2020.

Participación jóvenes en afiliación según régimen

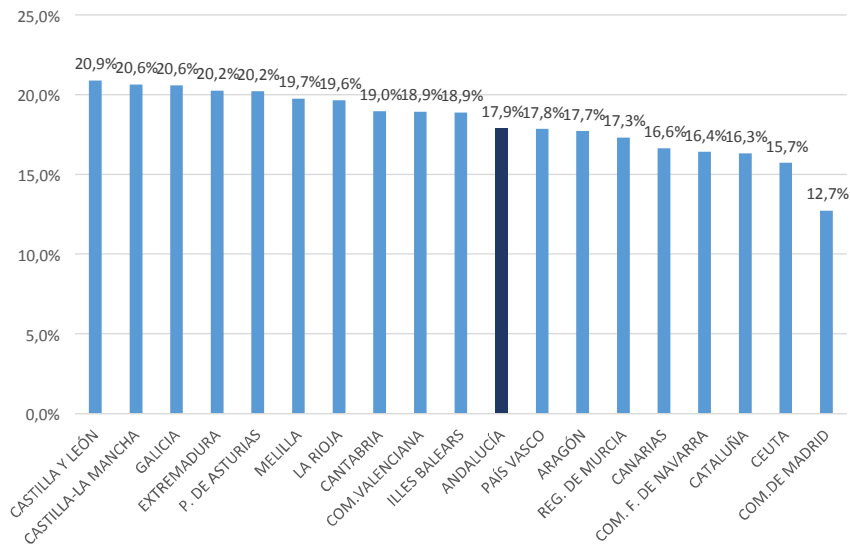

Figura 70. Porcentaje de participación de jóvenes en afiliación según régimen
Fuente: Ministerio de Trabajo, Migraciones y Seguridad Social. Septiembre 2020

DIMENSIÓN I: TERRITORIO, DEMOGRAFÍA, FORMACIÓN Y EMPLEO.

I.4. DINAMISMO EMPRESARIAL Y DINÁMICA EMPRENDEDORA DE LOS JÓVENES ANDALUCES

■ Participación de jóvenes en RETA

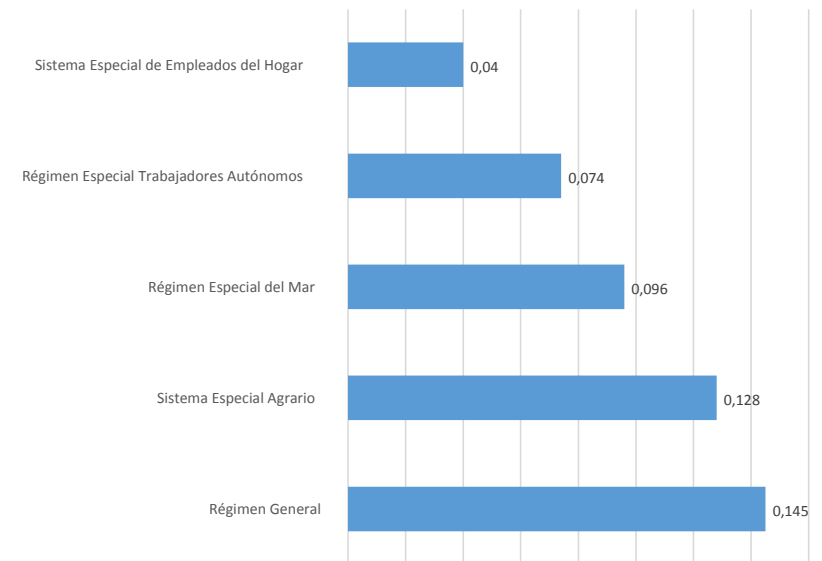

Figura 71. Participación de jóvenes en RETA
Fuente: Ministerio de Trabajo, Migraciones y Seguridad Social.

■ Clasificación tipos de autónomos y cantidad

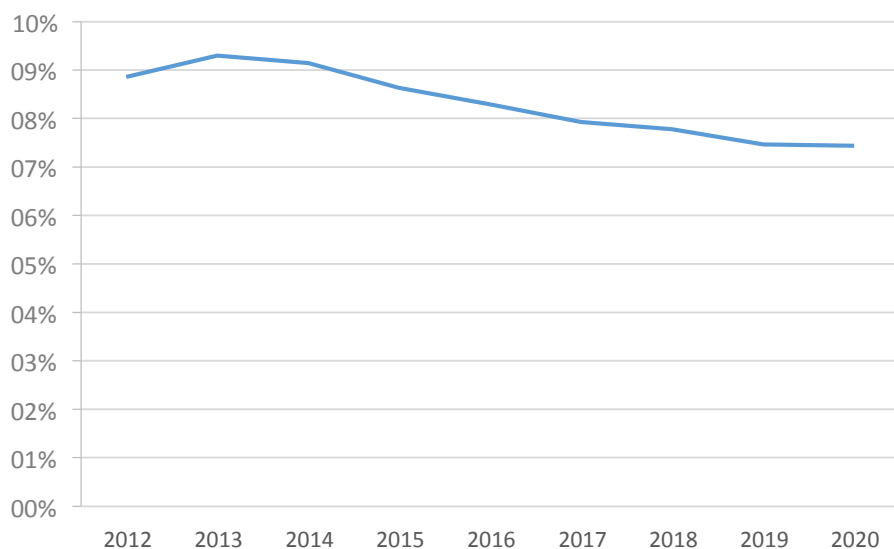

Figura 72. Clasificación de tipos de autónomos y cantidad
Fuente: Instituto de Estadística y Cartografía de Andalucía

DIMENSIÓN I: TERRITORIO, DEMOGRAFÍA, FORMACIÓN Y EMPLEO.

I.4. DINAMISMO EMPRESARIAL Y DINÁMICA EMPRENDEDORA DE LOS JÓVENES ANDALUCES

■ Porcentaje de jóvenes autónomos



Figura 73. Porcentaje de jóvenes autónomos
Fuente: Instituto de Estadística y Cartografía de Andalucía. Septiembre 2020

■ Porcentaje de jóvenes autónomos por comunidades



Figura 74. Porcentaje de jóvenes autónomos por comunidades autónomas y España.
Fuente: Ministerio de Trabajo y Economía Social. Septiembre 2020

DIMENSIÓN I: TERRITORIO, DEMOGRAFÍA, FORMACIÓN Y EMPLEO.

I.4. DINAMISMO EMPRESARIAL Y DINÁMICA EMPRENDEDORA DE LOS JÓVENES ANDALUCES

■ Porcentaje de jóvenes autónomos

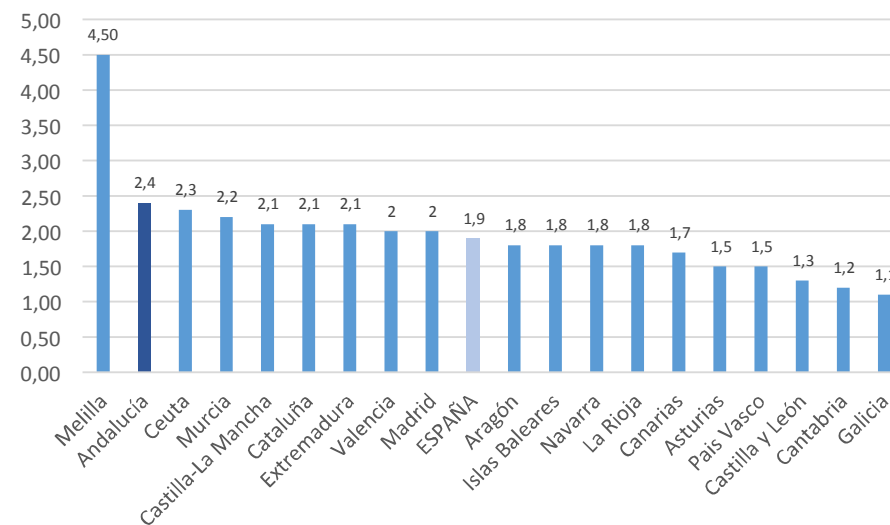

Figura 73. Porcentaje de jóvenes autónomos
Fuente: Instituto de Estadística y Cartografía de Andalucía. Septiembre 2020

■ Porcentaje de jóvenes autónomos por comunidades



Figura 74. Porcentaje de jóvenes autónomos por comunidades autónomas y España.
Fuente: Ministerio de Trabajo y Economía Social. Septiembre 2020

DIMENSIÓN I: TERRITORIO, DEMOGRAFÍA, FORMACIÓN Y EMPLEO.

I.4. DINAMISMO EMPRESARIAL Y DINÁMICA EMPRENDEDORA DE LOS JÓVENES ANDALUCES

■ Salidas profesionales deseadas

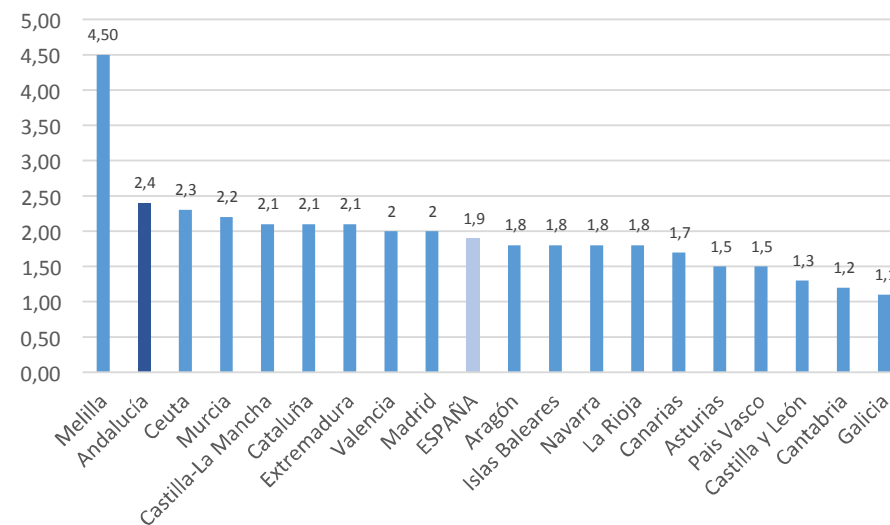

Figura 75. Salidas profesionales deseadas.
Fuente: Encuesta sobre vocación emprendedora de los jóvenes estudiantes universitarios andaluces. Andalucía Económica y ESIC Business & Marketing School. Año 2019.

■ Principales motivos para emprender

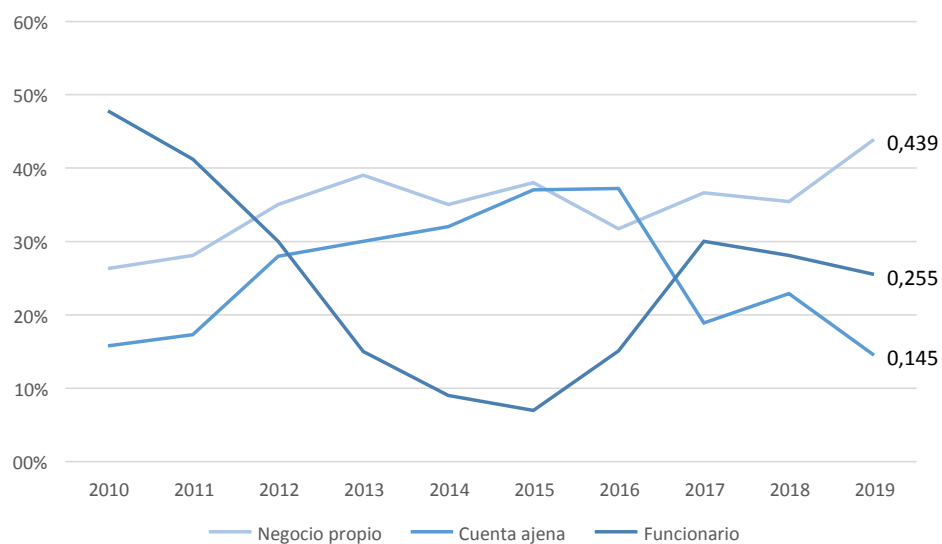

Figura 76. Principales motivos para emprender.
Fuente: Encuesta sobre vocación emprendedora de los jóvenes estudiantes universitarios andaluces. Andalucía Económica y ESIC Business & Marketing School. Año 2019.

DIMENSIÓN I: TERRITORIO, DEMOGRAFÍA, FORMACIÓN Y EMPLEO.

I.4. DINAMISMO EMPRESARIAL Y DINÁMICA EMPRENDEDORA DE LOS JÓVENES ANDALUCES

■ Salidas profesionales deseadas

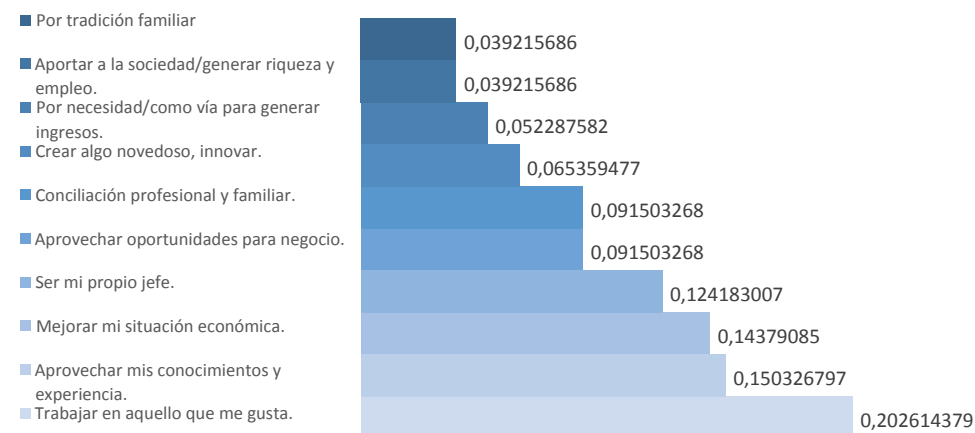

Figura 75. Salidas profesionales deseadas.
Fuente: Encuesta sobre vocación emprendedora de los jóvenes estudiantes universitarios andaluces. Andalucía Económica y ESIC Business & Marketing School. Año 2019.

■ Principales motivos para emprender

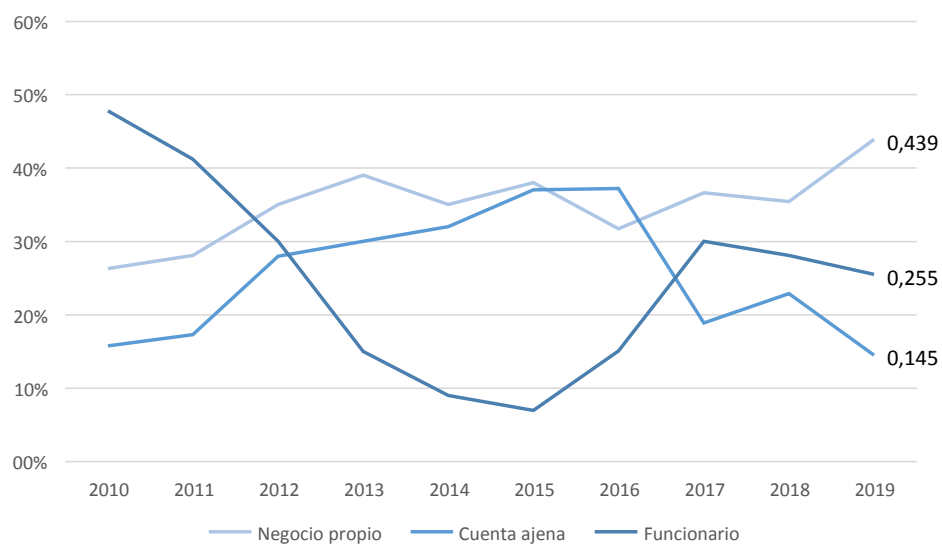

Figura 76. Principales motivos para emprender.
Fuente: Encuesta sobre vocación emprendedora de los jóvenes estudiantes universitarios andaluces. Andalucía Económica y ESIC Business & Marketing School. Año 2019.

DIMENSIÓN I: TERRITORIO, DEMOGRAFÍA, FORMACIÓN Y EMPLEO.

I.4. DINAMISMO EMPRESARIAL Y DINÁMICA EMPRENDEDORA DE LOS JÓVENES ANDALUCES

Modelos de emprendimiento por grupos de edad

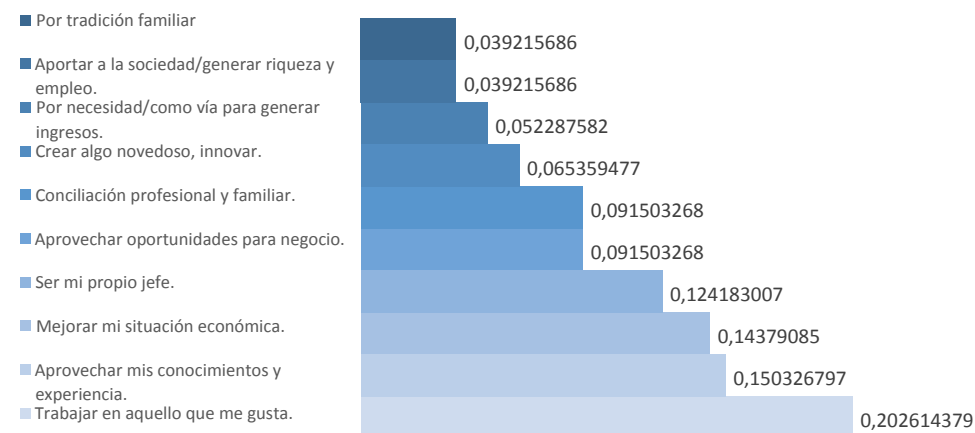

Figura 77. Modelos de emprendimiento
Fuente: Encuesta sobre vocación emprendedora de los jóvenes estudiantes universitarios andaluces. Andalucía Económica y ESIC Business & Marketing School. Año 2019.

Modelos de emprendimiento

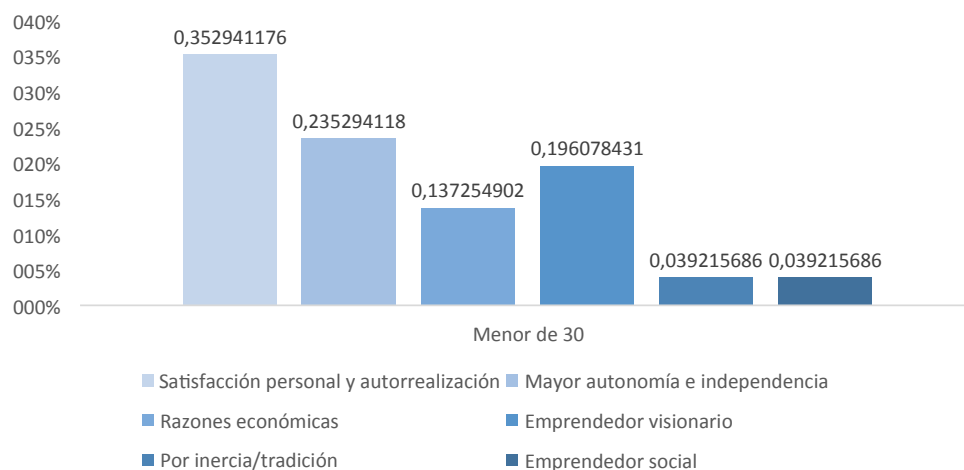

Figura 78. Modelos de emprendimiento por grupos de edad
Fuente: Encuesta sobre vocación emprendedora de los jóvenes estudiantes universitarios andaluces. Andalucía Económica y ESIC Business & Marketing School. Año 2019.

DIMENSIÓN I: TERRITORIO, DEMOGRAFÍA, FORMACIÓN Y EMPLEO.

I.4. DINAMISMO EMPRESARIAL Y DINÁMICA EMPRENDEDORA DE LOS JÓVENES ANDALUCES

■ Principales problemas para emprender

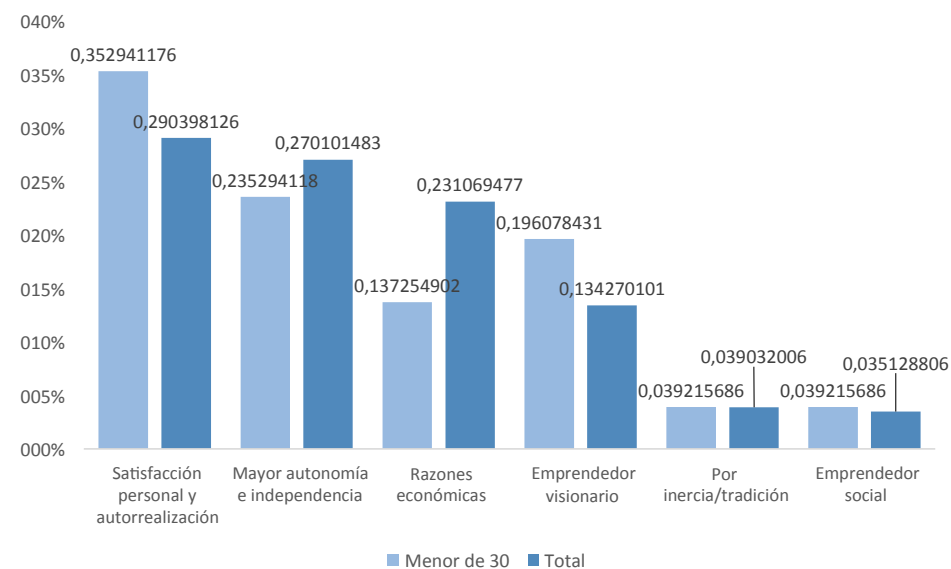

Figura 79. Principales problemas para emprender.
Fuente: Encuesta sobre vocación emprendedora de los jóvenes estudiantes universitarios andaluces. Andalucía Económica y ESIC Business & Marketing School. Año 2019.

■ Causas de los problemas para emprender

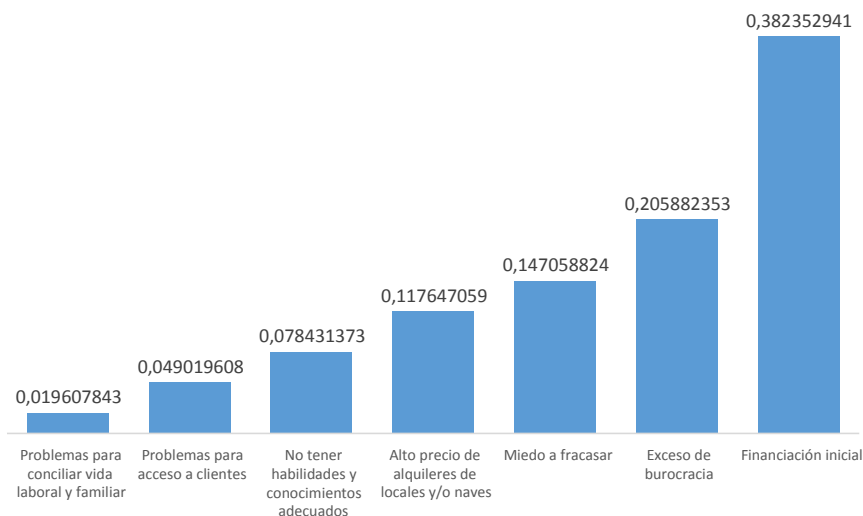

Figura 80. Causas de los problemas para emprender.
Fuente: Encuesta sobre vocación emprendedora de los jóvenes estudiantes universitarios andaluces. Andalucía Económica y ESIC Business & Marketing School. Año 2019.

DIMENSIÓN I: TERRITORIO, DEMOGRAFÍA, FORMACIÓN Y EMPLEO.

I.4. DINAMISMO EMPRESARIAL Y DINÁMICA EMPRENDEDORA DE LOS JÓVENES ANDALUCES

■ Principales problemas para emprender

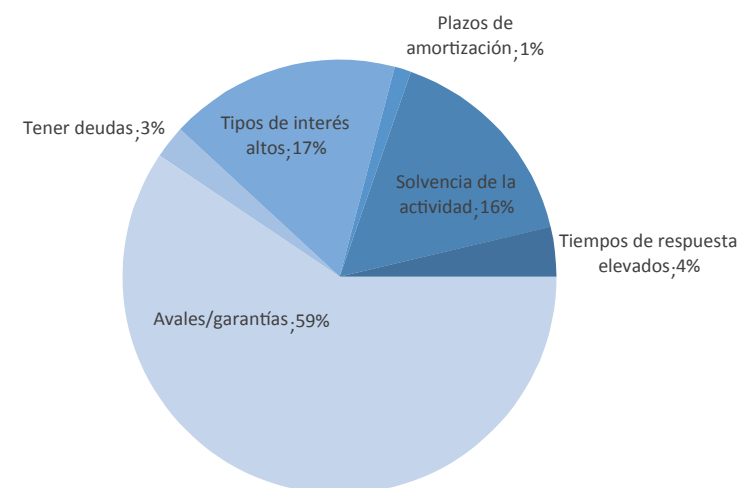

Figura 79. Principales problemas para emprender.
Fuente: Encuesta sobre vocación emprendedora de los jóvenes estudiantes universitarios andaluces. Andalucía Económica y ESIC Business & Marketing School. Año 2019.

■ Causas de los problemas para emprender

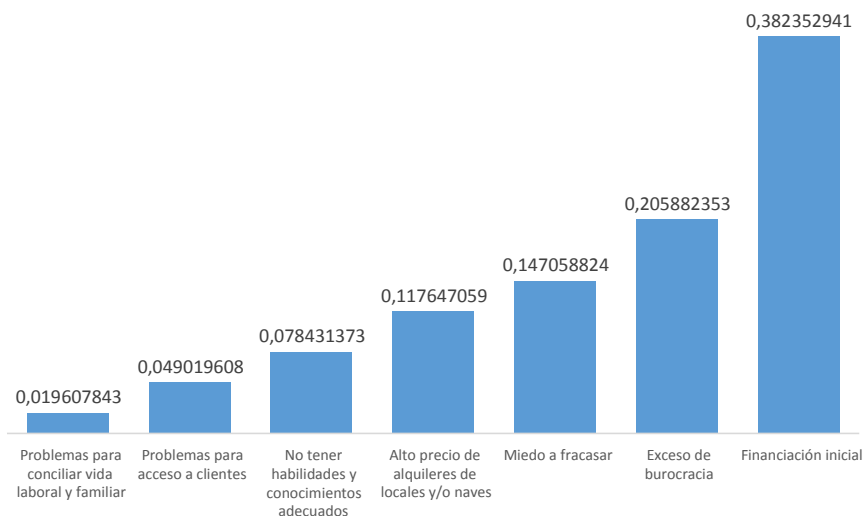

Figura 80. Causas de los problemas para emprender.
Fuente: Encuesta sobre vocación emprendedora de los jóvenes estudiantes universitarios andaluces. Andalucía Económica y ESIC Business & Marketing School. Año 2019.

DIMENSIÓN I: TERRITORIO, DEMOGRAFÍA, FORMACIÓN Y EMPLEO.

I.4. DINAMISMO EMPRESARIAL Y DINÁMICA EMPRENDEDORA DE LOS JÓVENES ANDALUCES

■ Principales problemas para emprender

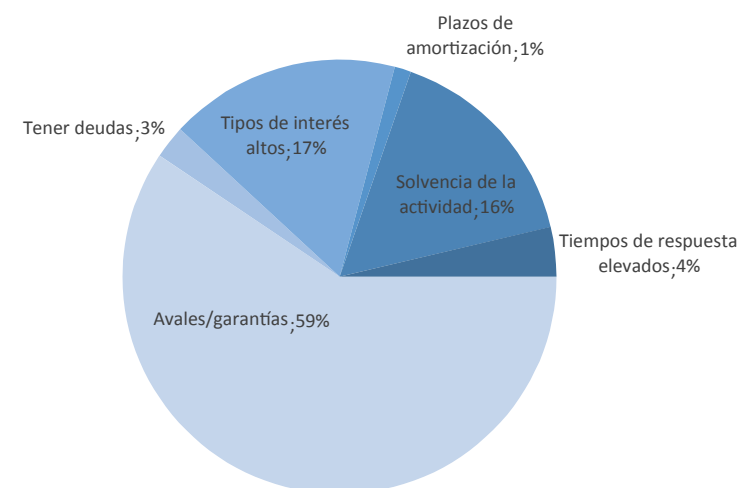

Figura 79. Principales problemas para emprender.
Fuente: Encuesta sobre vocación emprendedora de los jóvenes estudiantes universitarios andaluces. Andalucía Económica y ESIC Business & Marketing School. Año 2019.

■ Causas de los problemas para emprender

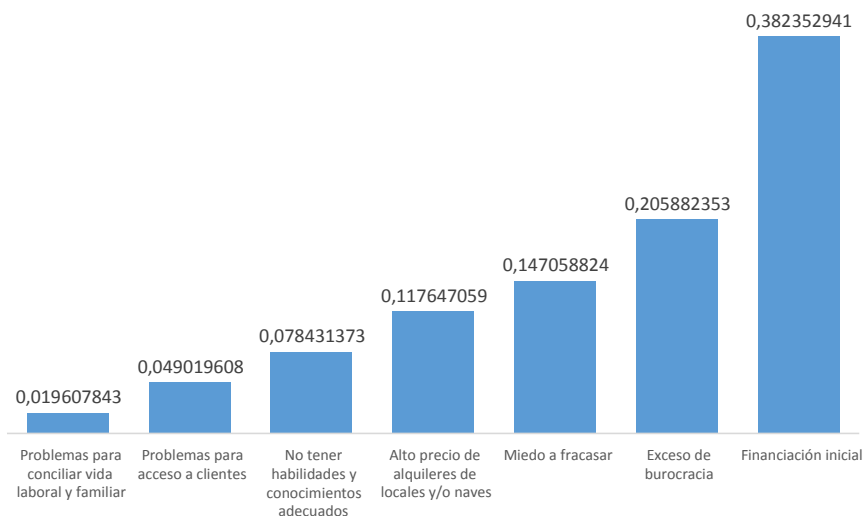

Figura 80. Causas de los problemas para emprender.
Fuente: Encuesta sobre vocación emprendedora de los jóvenes estudiantes universitarios andaluces. Andalucía Económica y ESIC Business & Marketing School. Año 2019.

DIMENSIÓN I: TERRITORIO, DEMOGRAFÍA, FORMACIÓN Y EMPLEO.

I.4. DINAMISMO EMPRESARIAL Y DINÁMICA EMPRENDEDORA DE LOS JÓVENES ANDALUCES

■ Principales problemas para emprender

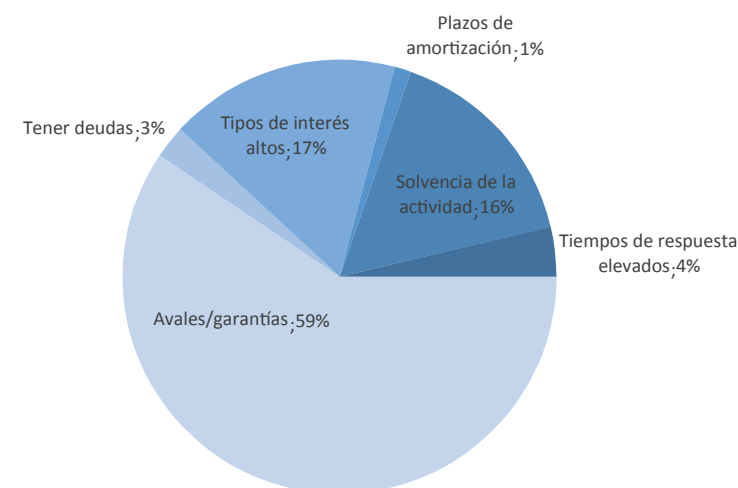

Figura 79. Principales problemas para emprender.
Fuente: Encuesta sobre vocación emprendedora de los jóvenes estudiantes universitarios andaluces. Andalucía Económica y ESIC Business & Marketing School. Año 2019.

■ Causas de los problemas para emprender

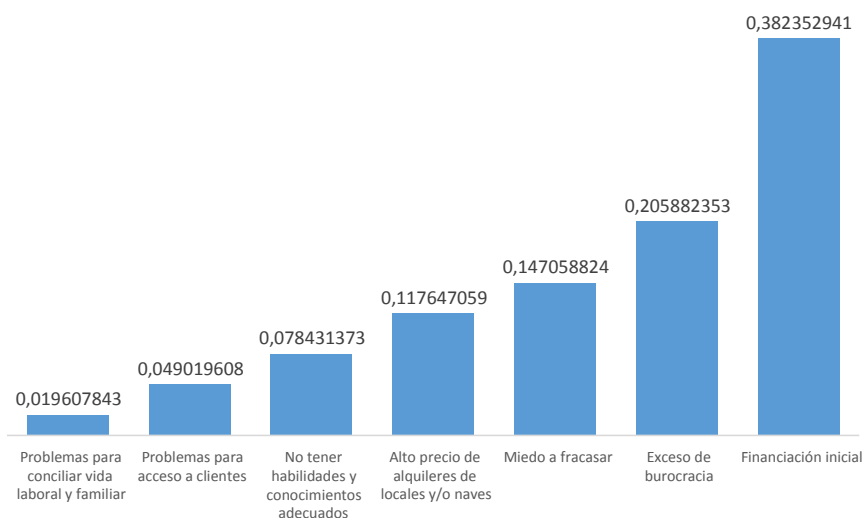

Figura 80. Causas de los problemas para emprender.
Fuente: Encuesta sobre vocación emprendedora de los jóvenes estudiantes universitarios andaluces. Andalucía Económica y ESIC Business & Marketing School. Año 2019.

DIMENSIÓN I: TERRITORIO, DEMOGRAFÍA, FORMACIÓN Y EMPLEO.

I.4. DINAMISMO EMPRESARIAL Y DINÁMICA EMPRENDEDORA DE LOS JÓVENES ANDALUCES

■ Principales problemas para emprender

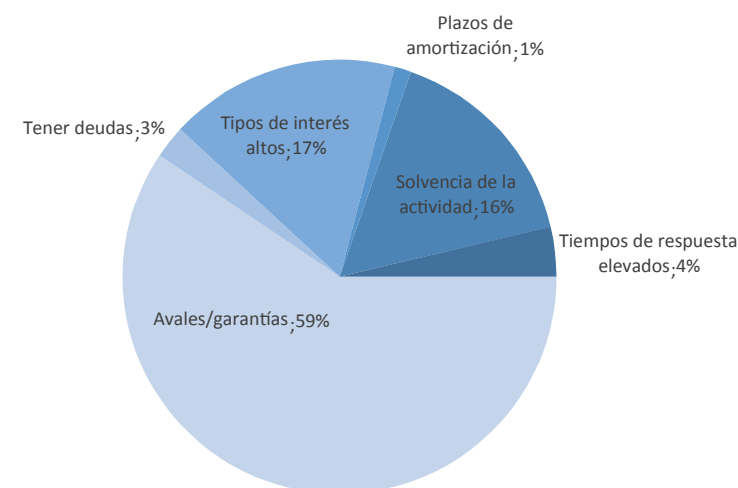

Figura 79. Principales problemas para emprender.
Fuente: Encuesta sobre vocación emprendedora de los jóvenes estudiantes universitarios andaluces. Andalucía Económica y ESIC Business & Marketing School. Año 2019.

■ Causas de los problemas para emprender

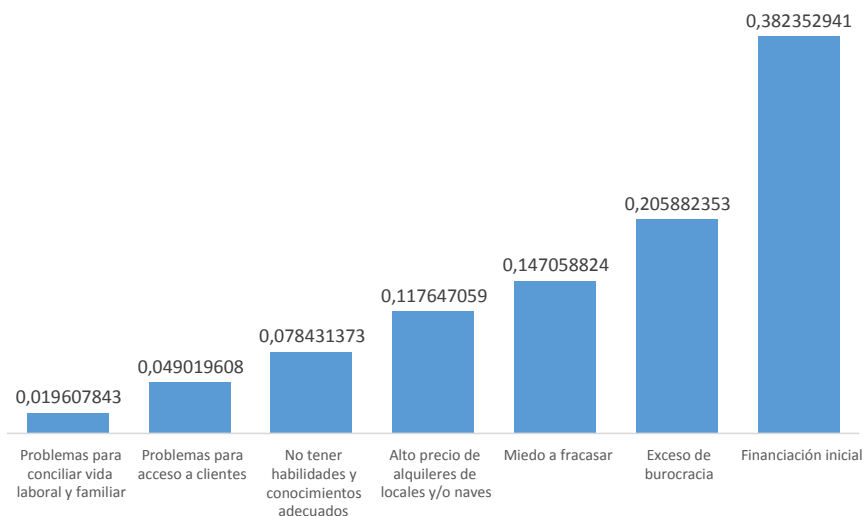

Figura 80. Causas de los problemas para emprender.
Fuente: Encuesta sobre vocación emprendedora de los jóvenes estudiantes universitarios andaluces. Andalucía Económica y ESIC Business & Marketing School. Año 2019.

DIMENSIÓN I: TERRITORIO, DEMOGRAFÍA, FORMACIÓN Y EMPLEO.

I.4. DINAMISMO EMPRESARIAL Y DINÁMICA EMPRENDEDORA DE LOS JÓVENES ANDALUCES

■ Mayores dificultades para conciliar

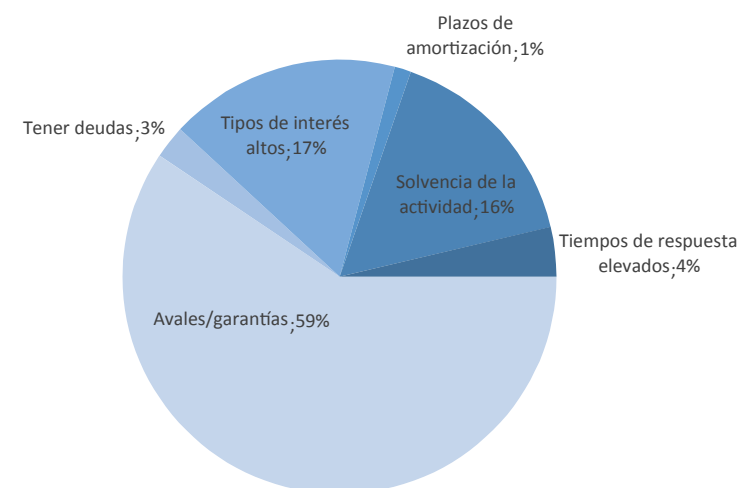

Figura 81. Mayores dificultades para conciliar.
Fuente: Encuesta sobre vocación emprendedora de los jóvenes estudiantes universitarios andaluces. Andalucía Económica y ESIC Business & Marketing School. Año 2019.

■ Medidas para la mejora de conciliación

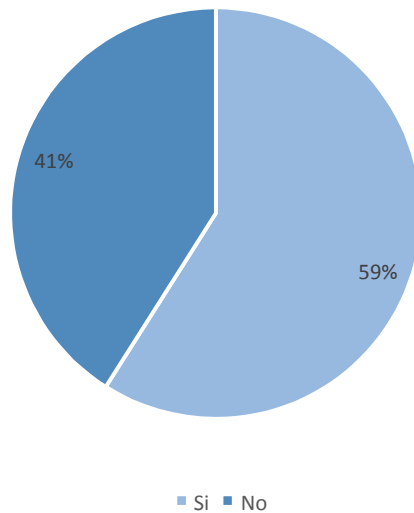

Figura 82. Medidas para la mejora de la conciliación.
Fuente: Encuesta sobre vocación emprendedora de los jóvenes estudiantes universitarios andaluces. Andalucía Económica y ESIC Business & Marketing School. Año 2019.

DIMENSIÓN I: TERRITORIO, DEMOGRAFÍA, FORMACIÓN Y EMPLEO.

I.4. DINAMISMO EMPRESARIAL Y DINÁMICA EMPRENDEDORA DE LOS JÓVENES ANDALUCES

■ Aspectos por los que la asistencia a eventos es considerada de mucha utilidad.

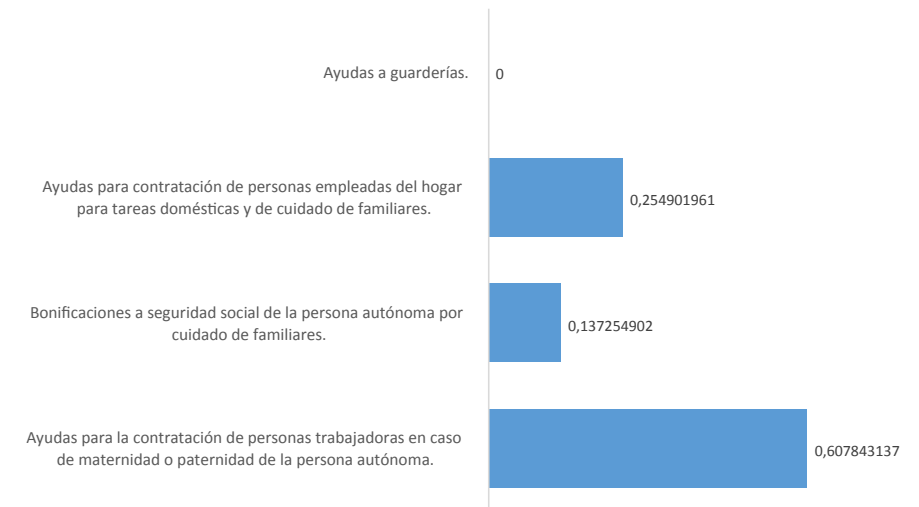

Figura 83. Aspectos por los que la asistencia a eventos es considerada de mucha utilidad.

Fuente: Encuesta sobre vocación emprendedora de los jóvenes estudiantes universitarios andaluces. Andalucía Económica y ESIC Business & Marketing School. Año 2019.

■ Valoración de la importancia de una serie de aspectos para poder desarrollar un negocio



Figura 84. Valoración de la importancia de una serie de aspectos para poder desarrollar un negocio por los jóvenes.

Fuente: Encuesta sobre vocación emprendedora de los jóvenes estudiantes universitarios andaluces. Andalucía Económica y ESIC Business & Marketing School. Año 2019.

DIMENSIÓN II: EMANCIPACIÓN JUVENIL

II.2. CONTEXTO FAMILIAR DE LA JUVENTUD ANDALUZA

Situación laboral del padre y la madre de los jóvenes



Figura 85. Situación laboral del padre y la madre de los jóvenes
Fuente: Informe realizado por el Departamento de Sociología de la Universidad de Granada para el IAJ. Año 2017

Sector de ocupación de los progenitores de los jóvenes (%)

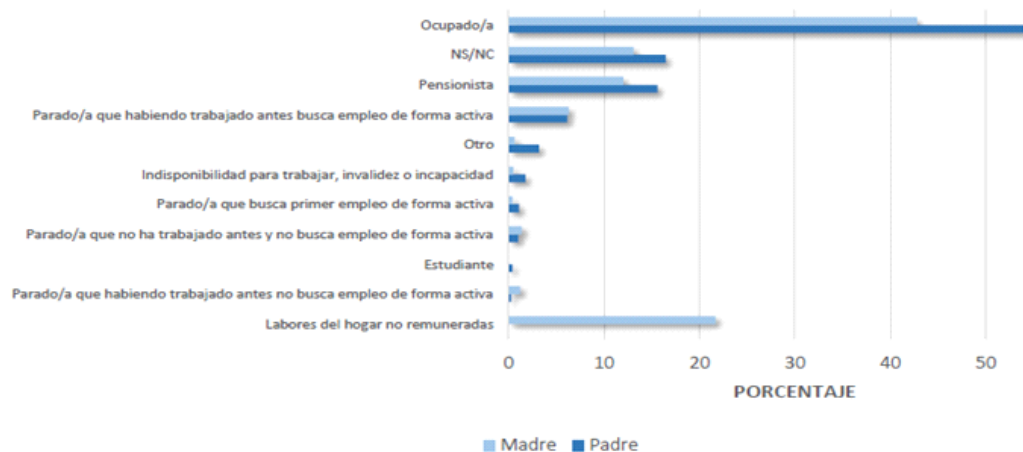

Figura 86. Sector de ocupación de los progenitores de los jóvenes (%).
Fuente: Informe realizado por el Departamento de Sociología de la Universidad de Granada para el IAJ. Año 2017

DIMENSIÓN II: EMANCIPACIÓN JUVENIL

II.2. CONTEXTO FAMILIAR DE LA JUVENTUD ANDALUZA

Intención de tener hijos de los jóvenes si ya tienen algún hijo

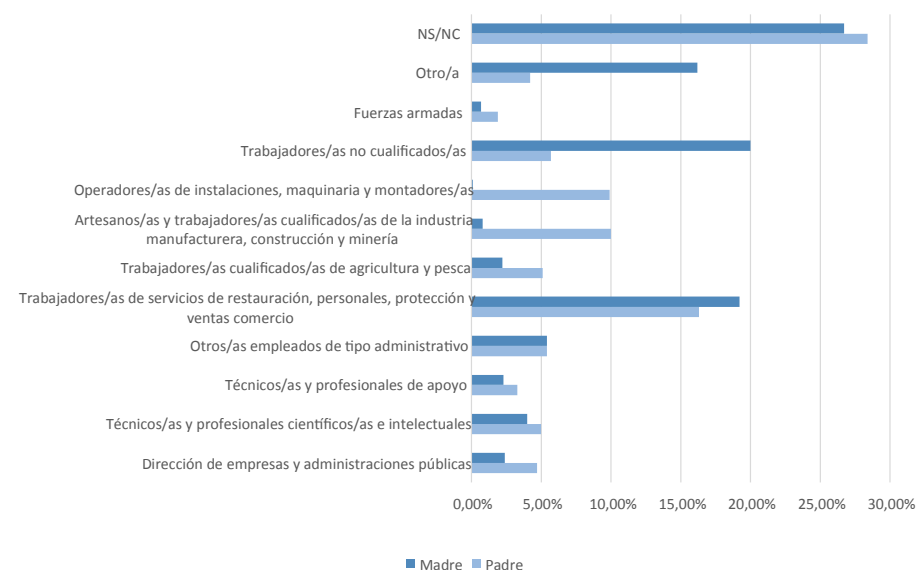

Figura 87. Porcentaje de intención de tener hijos de los jóvenes en función de si ya tienen algún hijo.
Fuente: Informe realizado por el Departamento de Sociología de la Universidad de Granada para el IAJ. Año 2017

Situación de convivencia según sexo

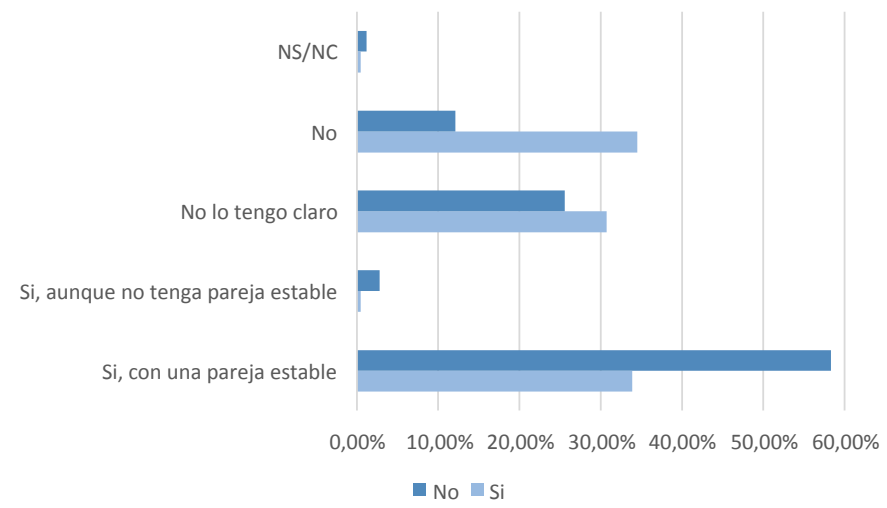

Figura 88. Situación de convivencia de los jóvenes en función del sexo
Fuente: Informe realizado por el Departamento de Sociología de la Universidad de Granada para el IAJ. Año 2017

DIMENSIÓN II: EMANCIPACIÓN JUVENIL

II.2. CONTEXTO FAMILIAR DE LA JUVENTUD ANDALUZA

■ Personas que realizan las tareas domésticas según emancipación

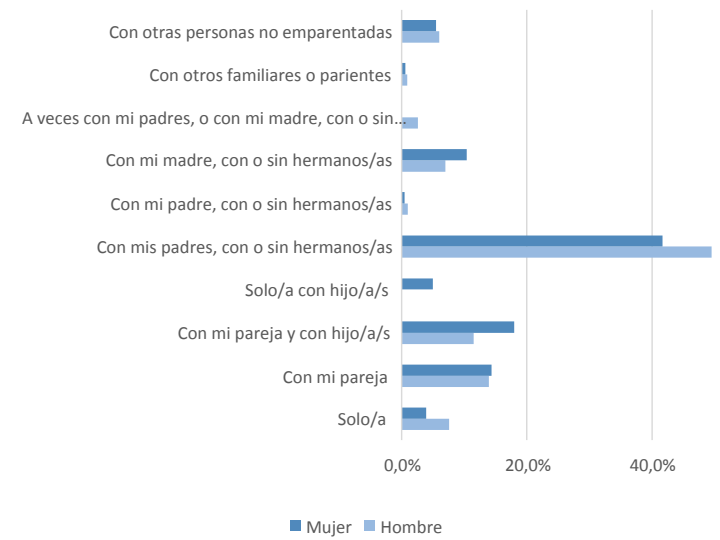

Figura 89. Personas que realizan las tareas domésticas en el hogar de los jóvenes en función de si estos están emancipados o no (%).

Fuente: Informe realizado por el Departamento de Sociología de la Universidad de Granada para el IAJ. Año 2017

■ Ideal de los jóvenes respecto al hogar según sexo

Ideal respecto a las responsabilidades en el hogar	Sexo		Total
	Hombre	Mujer	
Las dos personas trabajen y compartan por igual las tareas del hogar y el cuidado de los hijos/as	79,70%	90,30%	84,90%
Que una de las dos personas trabaje menos horas y se ocupe en mayor medida del hogar y del cuidado de los hijos/as	4,30%	3,70%	4,00%
Que solo trabaje una persona y la otra se encargue del hogar y del cuidado de los hijos/as	3,00%	0,90%	4,00%
El hombre trabaje menos horas y se ocupe en mayor medida del hogar de del cuidado de los hijos/as	0,00%	0,40%	0,20%
La mujer trabaje menos horas y se ocupe en mayor medida del hogar y del cuidado de los hijos/as	2,00%	1,10%	1,60%
Solo trabaje el hombre y la mujer se pcupe del hogar y del cuidado de los hijos/as	5,40%	0,50%	3,00%
NS/NC	5,70%	3,00%	4,40%

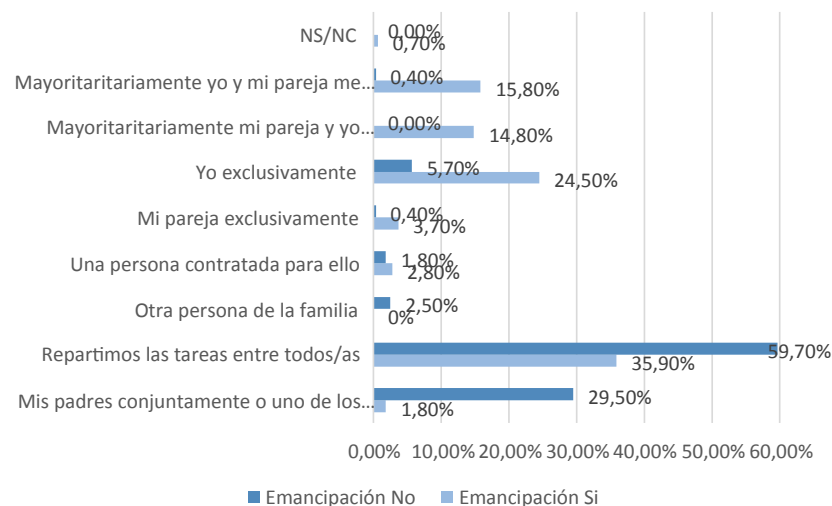
Figura 90. Ideal de los jóvenes respecto al hogar en función del sexo

Fuente: Informe realizado por el Departamento de Sociología de la Universidad de Granada para el IAJ. Año 2017

DIMENSIÓN II: EMANCIPACIÓN JUVENIL

II.2. CONTEXTO FAMILIAR DE LA JUVENTUD ANDALUZA

■ Puntuación media asignada por los jóvenes respecto a una serie de circunstancias



Figura 91. Puntuación media asignada por los jóvenes respecto a una serie de circunstancias

Fuente: Informe realizado por el Departamento de Sociología de la Universidad de Granada para el IAJ. Año 2017

■ Puntuación media concedida por los jóvenes que viven con sus familias, o bien en pareja, respecto a una serie de circunstancias

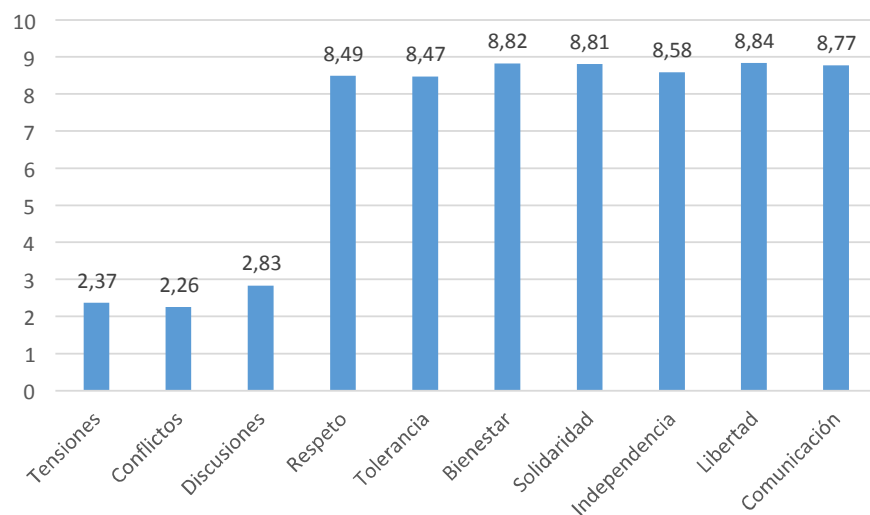

Figura 92. Puntuación media concedida por los jóvenes que viven con sus familias, o bien en pareja, respecto a una serie de circunstancias

Fuente: Informe realizado por el Departamento de Sociología de la Universidad de Granada para el IAJ. Año 2017

DIMENSIÓN II: EMANCIPACIÓN JUVENIL

II.2. CONTEXTO FAMILIAR DE LA JUVENTUD ANDALUZA

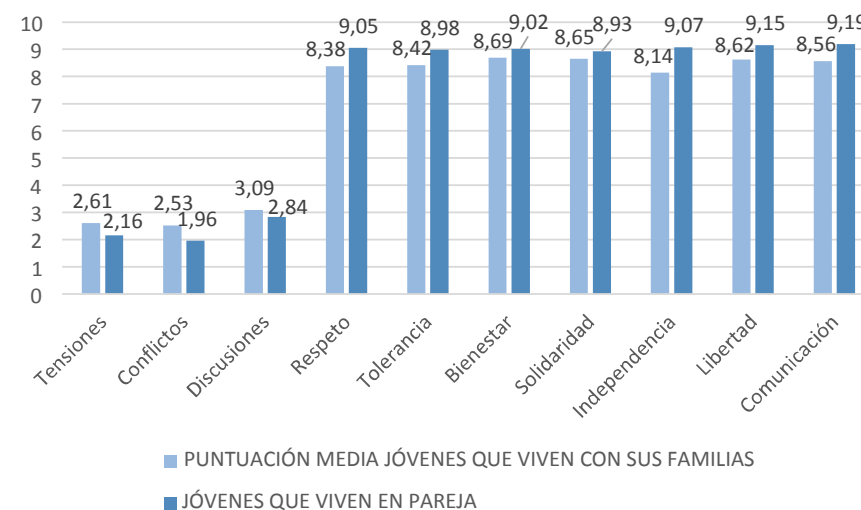
Hogares en los que habitan los jóvenes de acuerdo con el número de miembros que los componen



Figura 93. Porcentaje de hogares en los que habitan los jóvenes de acuerdo con el número de miembros que los componen
Fuente: Informe realizado por el Departamento de Sociología de la Universidad de Granada para el IAJ. Año 2017

Relación de parentesco con el sustentador principal del hogar

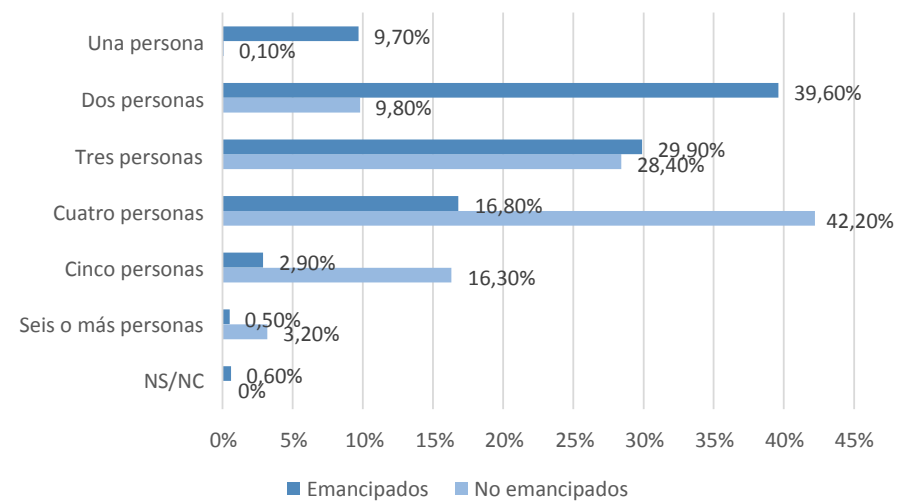

Figura 94. Relación de parentesco con el sustentador principal del hogar
Fuente: Informe realizado por el Departamento de Sociología de la Universidad de Granada para el IAJ. Año 2017

DIMENSIÓN II: EMANCIPACIÓN JUVENIL

II.2. CONTEXTO FAMILIAR DE LA JUVENTUD ANDALUZA

Hogares en los que habitan los jóvenes de acuerdo con el número de miembros que los componen

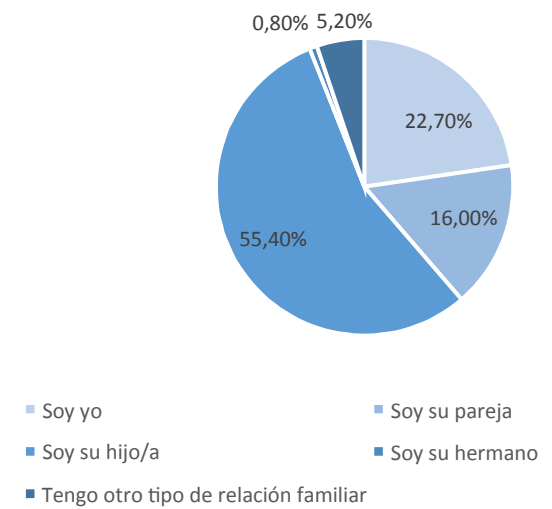

Figura 93. Porcentaje de hogares en los que habitan los jóvenes de acuerdo con el número de miembros que los componen
Fuente: Informe realizado por el Departamento de Sociología de la Universidad de Granada para el IAJ. Año 2017

Relación de parentesco con el sustentador principal del hogar

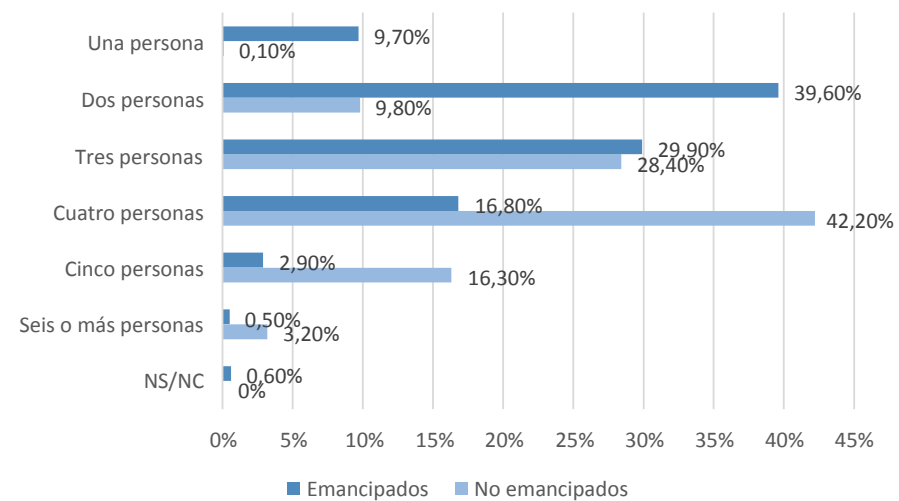

Figura 94. Relación de parentesco con el sustentador principal del hogar
Fuente: Informe realizado por el Departamento de Sociología de la Universidad de Granada para el IAJ. Año 2017

DIMENSIÓN II: EMANCIPACIÓN JUVENIL

II.3. CONTEXTO ECONÓMICO DE LA JUVENTUD ANDALUZA

Capacidad adquisitiva de la población joven

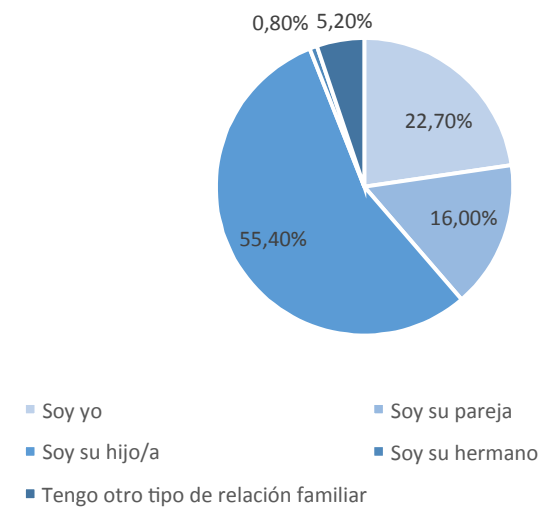

Figura 95. Salario neto de una persona joven asalariada de 16 a 34 años. Año 2020
Fuente: Observatorio de la Emancipación del Consejo de la Juventud de España. Año 2020.

Ingresos netos de un hogar compuesto por jóvenes

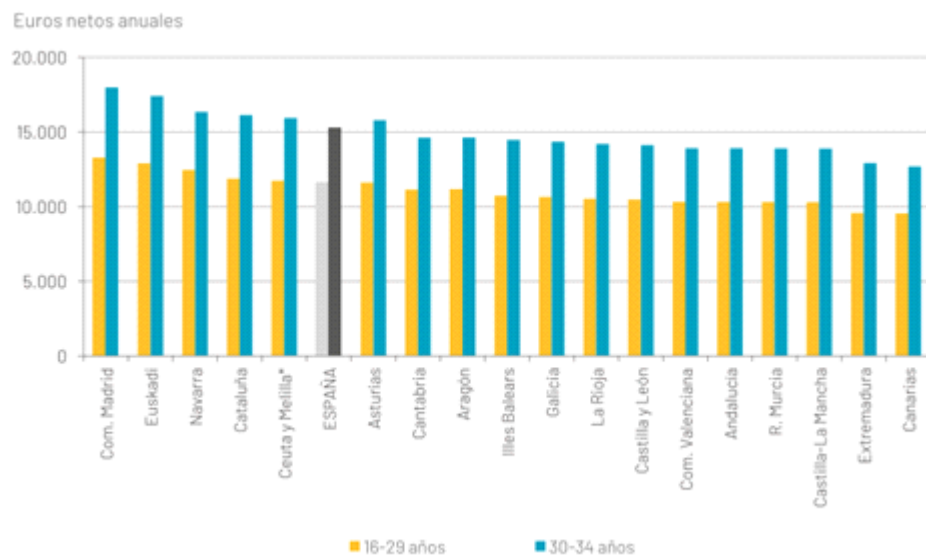

Figura 96. Ingresos netos de un hogar compuesto por jóvenes
Fuente: Observatorio de la Emancipación del Consejo de la Juventud de España. Año 2020.

DIMENSIÓN II: EMANCIPACIÓN JUVENIL

II.3. CONTEXTO ECONÓMICO DE LA JUVENTUD ANDALUZA

Capacidad adquisitiva de la población joven

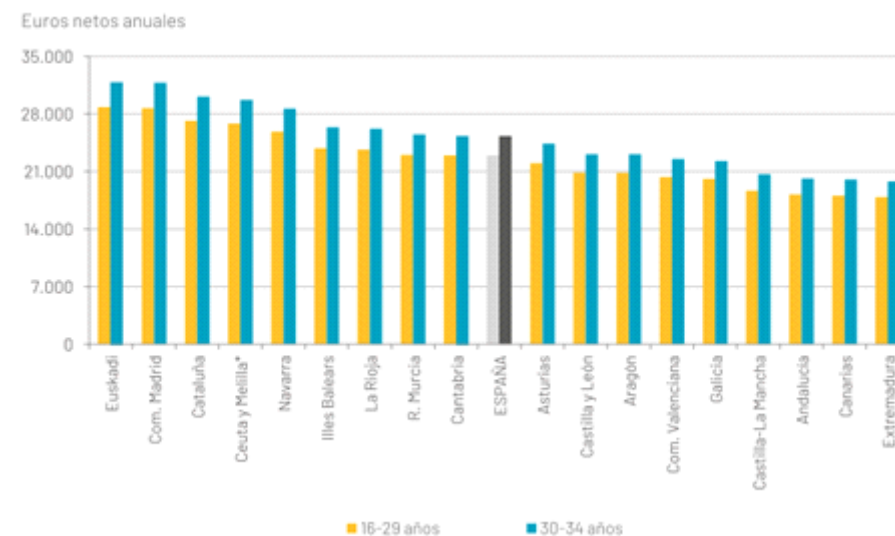

Figura 95. Salario neto de una persona joven asalariada de 16 a 34 años. Año 2020
Fuente: Observatorio de la Emancipación del Consejo de la Juventud de España. Año 2020.

Ingresos netos de un hogar compuesto por jóvenes

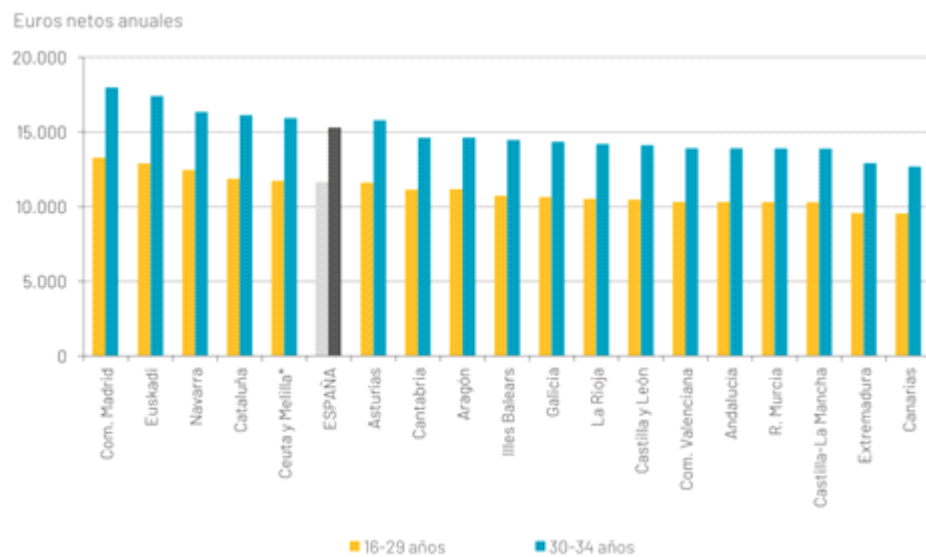

Figura 96. Ingresos netos de un hogar compuesto por jóvenes
Fuente: Observatorio de la Emancipación del Consejo de la Juventud de España. Año 2020.

DIMENSIÓN II: EMANCIPACIÓN JUVENIL

II.3. CONTEXTO ECONÓMICO DE LA JUVENTUD ANDALUZA

Tasa de pobreza o exclusión social de la población joven

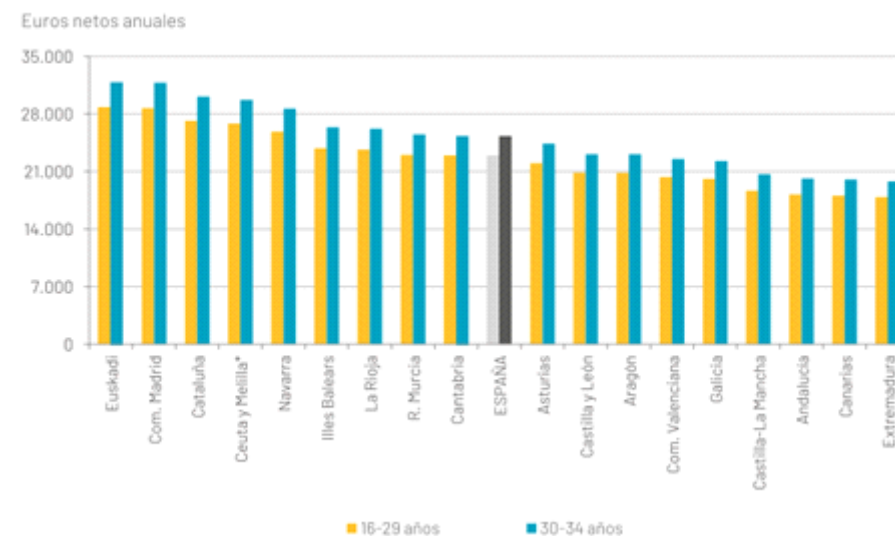

Figura 97. Tasa de pobreza o exclusión social de la población joven (2020)
Fuente: Observatorio de la Emancipación del Consejo de la Juventud de España. Año 2020.

Situación económica de los jóvenes

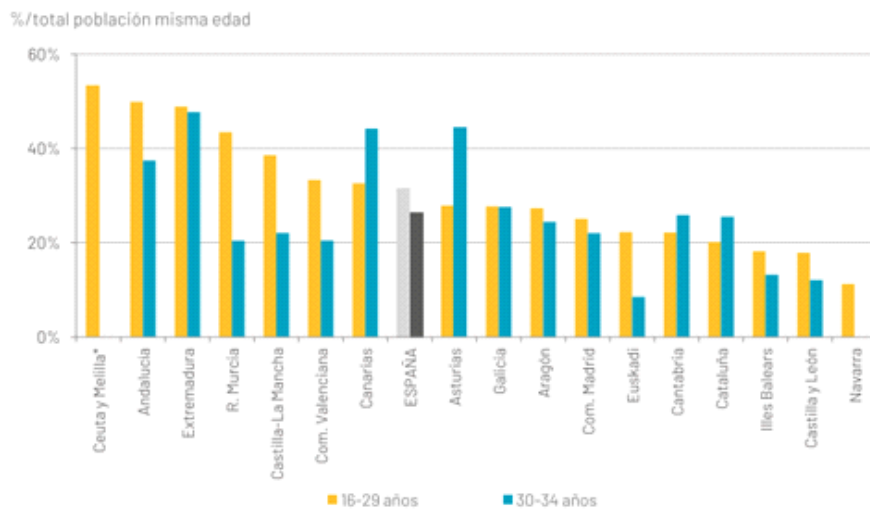

Figura 98. Situación económica de los jóvenes
Fuente: Informe realizado por el Departamento de Sociología de la Universidad de Granada para el IAJ. Año 2017

DIMENSIÓN II: EMANCIPACIÓN JUVENIL

II.3. CONTEXTO ECONÓMICO DE LA JUVENTUD ANDALUZA

Situación económica de los jóvenes en función de la situación residencial

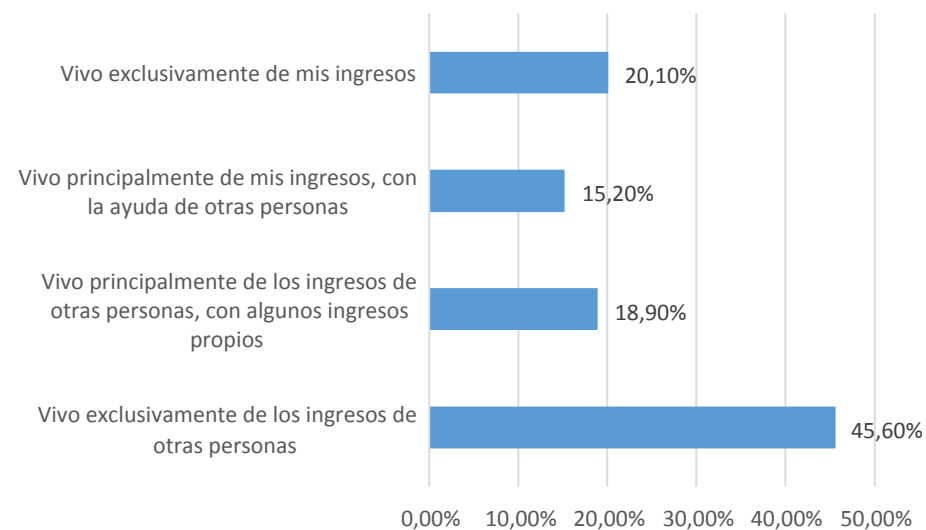

Figura 99. Situación económica de los jóvenes en función de la situación residencial
Fuente: Informe realizado por el Departamento de Sociología de la Universidad de Granada para el IAJ. Año 2017

Personas que más ayudan económicamente a los jóvenes

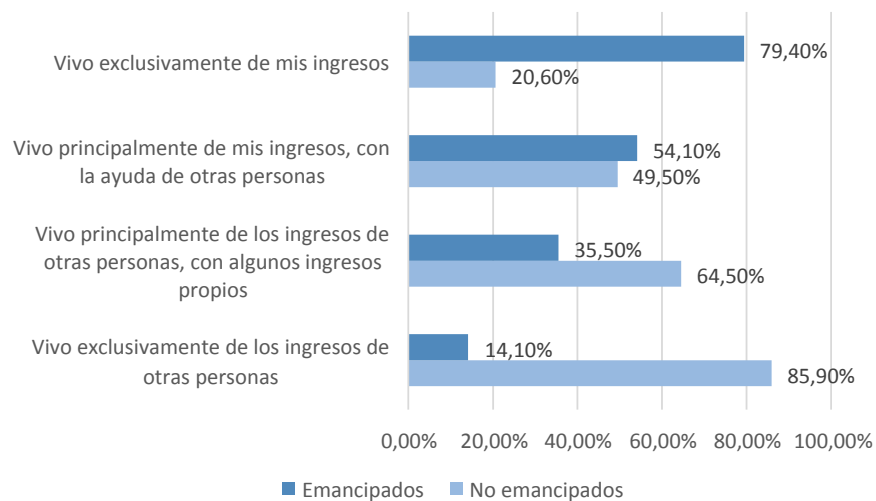

Figura 100. Personas que más ayudan económicamente a los jóvenes
Fuente: Informe realizado por el Departamento de Sociología de la Universidad de Granada para el IAJ. Año 2017

DIMENSIÓN II: EMANCIPACIÓN JUVENIL

II.3. CONTEXTO ECONÓMICO DE LA JUVENTUD ANDALUZA

Situación económica de los jóvenes en función de la situación residencial

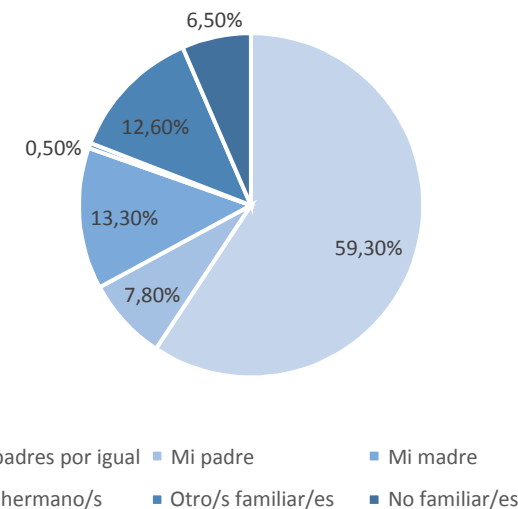

Figura 99. Situación económica de los jóvenes en función de la situación residencial
Fuente: Informe realizado por el Departamento de Sociología de la Universidad de Granada para el IAJ. Año 2017

Personas que más ayudan económicamente a los jóvenes

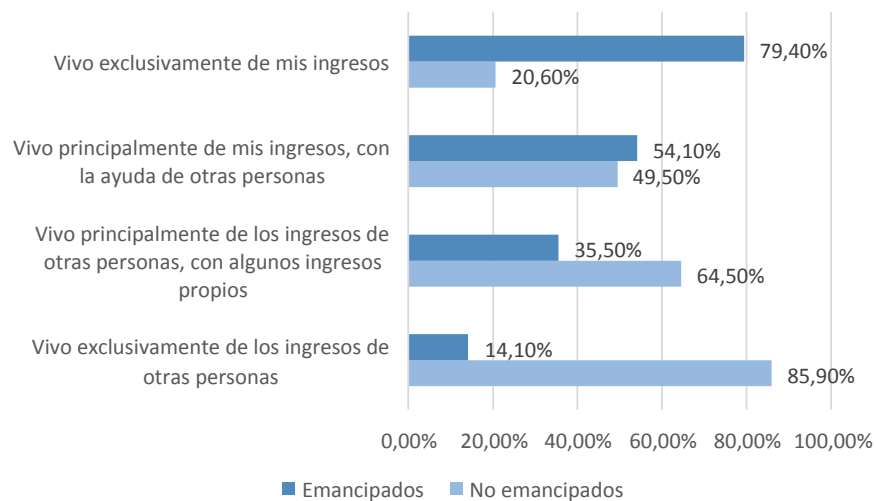

Figura 100. Personas que más ayudan económicamente a los jóvenes
Fuente: Informe realizado por el Departamento de Sociología de la Universidad de Granada para el IAJ. Año 2017

DIMENSIÓN II: EMANCIPACIÓN JUVENIL

II.4. ACCESO A LA VIVIENDA

■ Coste de acceso de compra de una vivienda libre para una persona joven asalariada

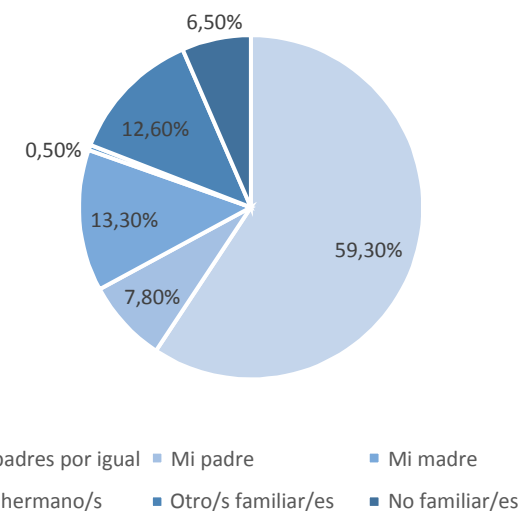

Figura 101. Coste de acceso de compra de una vivienda libre para una persona joven asalariada

Fuente: Observatorio de la Emancipación del Consejo de la Juventud de España. Año 2020.

■ Coste de acceso de alquiler de una vivienda libre para una persona joven asalariada

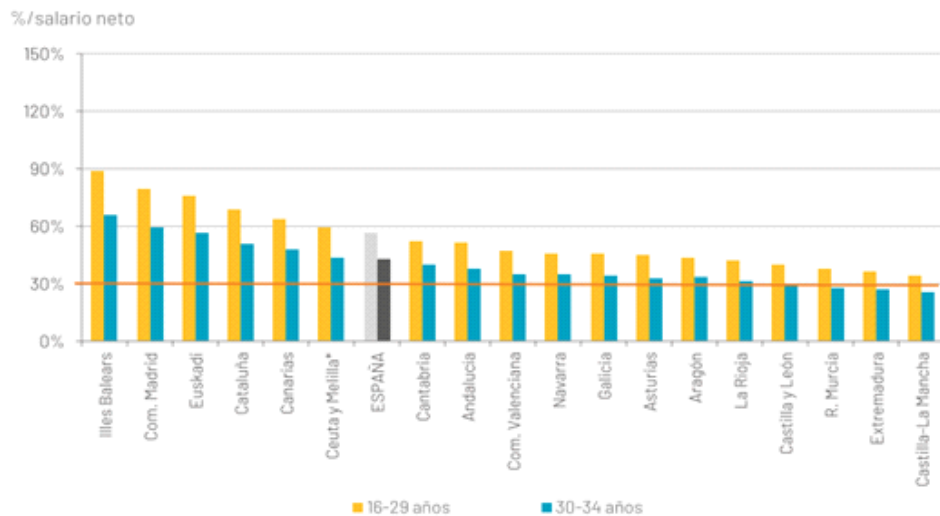

Figura 102. Personas que más ayudan económicamente a los jóvenes

Fuente: Observatorio de la Emancipación del Consejo de la Juventud de España. Año 2020.

DIMENSIÓN II: EMANCIPACIÓN JUVENIL

II.4. ACCESO A LA VIVIENDA

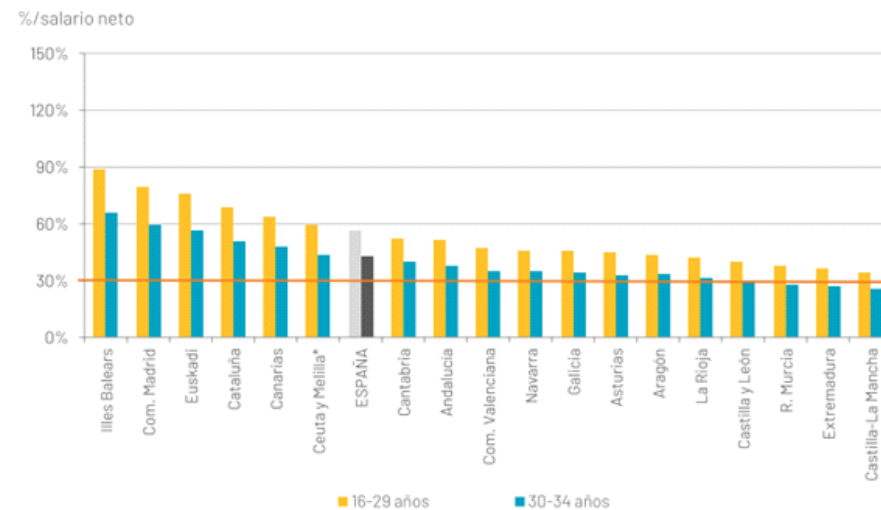
- Coste de acceso al alquiler de piso compartido para joven asalariado en las capitales de provincia



Figura 103. Coste de acceso al alquiler de un piso compartido para una persona joven asalariada en las capitales de provincia
Fuente: Observatorio de la Emancipación del Consejo de la Juventud de España. Año 2020.

- Precio máximo tolerable de compra* de una vivienda para una persona asalariada joven



Figura 104. Personas que más ayudan económicamente a los jóvenes
Fuente: Observatorio de la Emancipación del Consejo de la Juventud de España. Año 2020.

*Precio máximo tolerable de compra (con financiación hipotecaria): cálculo del precio máximo que debería tener una vivienda libre de 100 metros cuadrados construidos en régimen de compra, para que el coste mensual de amortización de un préstamo hipotecario (por el 80% de su valor) resultara equivalente al 30% del salario neto de una persona joven o al 30% de los ingresos netos de un hogar joven. Se asume la hipótesis de que la compra de una vivienda libre a título personal exige, como mínimo, la posesión de un salario, requisito que no todas las personas jóvenes pueden acreditar.

DIMENSIÓN II: EMANCIPACIÓN JUVENIL

II.4. ACCESO A LA VIVIENDA

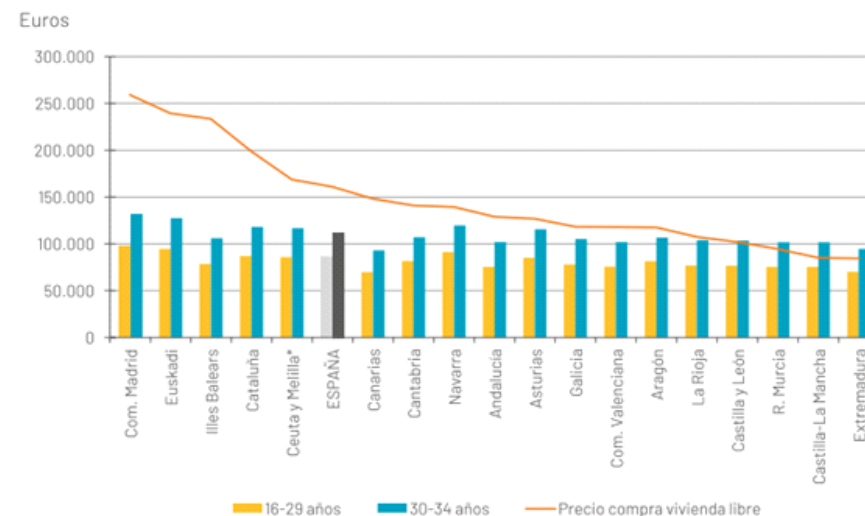
■ Relación entre el precio de compra de una vivienda libre y los ingresos netos anuales de un hogar joven



Figura 105. Relación entre el precio de compra de una vivienda libre y los ingresos netos anuales de un hogar cuyos miembros tienen entre 16 y 29 años.
Fuente: Observatorio de la Emancipación del Consejo de la Juventud de España. Año 2020.

■ Relación entre el precio de compra de una vivienda libre y el salario anual neto de un joven

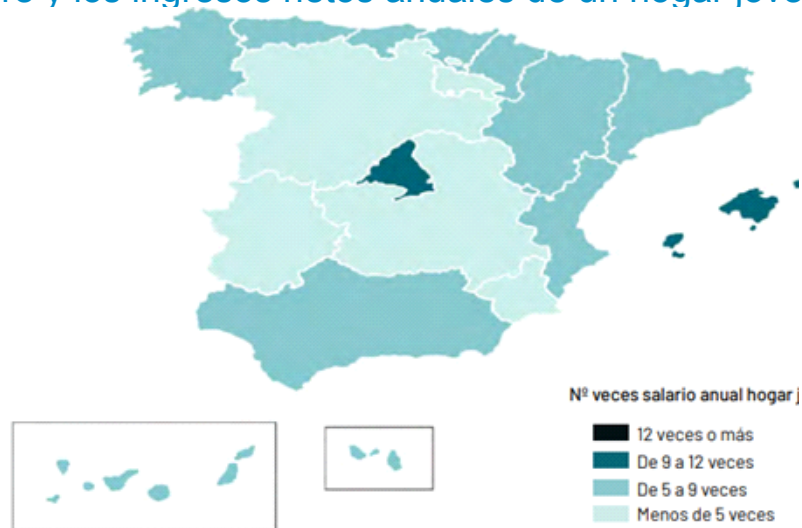

Figura 106. Relación entre el precio de compra de una vivienda libre y el salario anual neto que percibe una persona entre 16 y 29 años.
Fuente: Observatorio de la Emancipación del Consejo de la Juventud de España. Año 2020.

DIMENSIÓN II: EMANCIPACIÓN JUVENIL

II.4. ACCESO A LA VIVIENDA

■ Relación entre el precio de compra de una vivienda libre y los ingresos netos anuales de un hogar joven

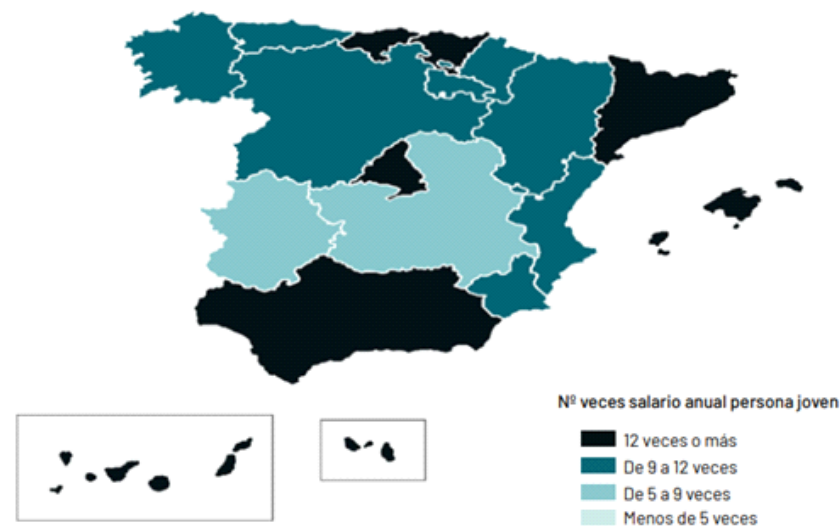

Figura 105. Relación entre el precio de compra de una vivienda libre y los ingresos netos anuales de un hogar cuyos miembros tienen entre 16 y 29 años.
Fuente: Observatorio de la Emancipación del Consejo de la Juventud de España. Año 2020.

■ Relación entre el precio de compra de una vivienda libre y el salario anual neto de un joven

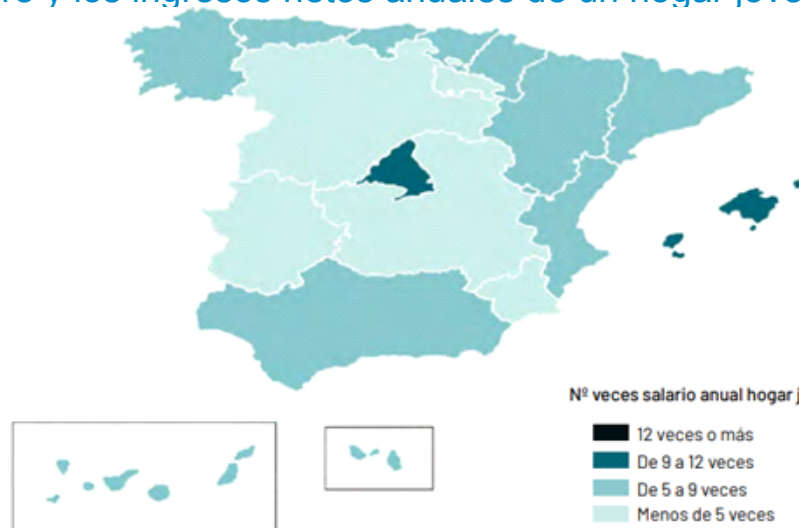

Figura 106. Relación entre el precio de compra de una vivienda libre y el salario anual neto que percibe una persona entre 16 y 29 años.
Fuente: Observatorio de la Emancipación del Consejo de la Juventud de España. Año 2020.

DIMENSIÓN II: EMANCIPACIÓN JUVENIL

II.4. ACCESO A LA VIVIENDA

- Coste de acceso al mercado de vivienda en propiedad para una persona joven asalariada

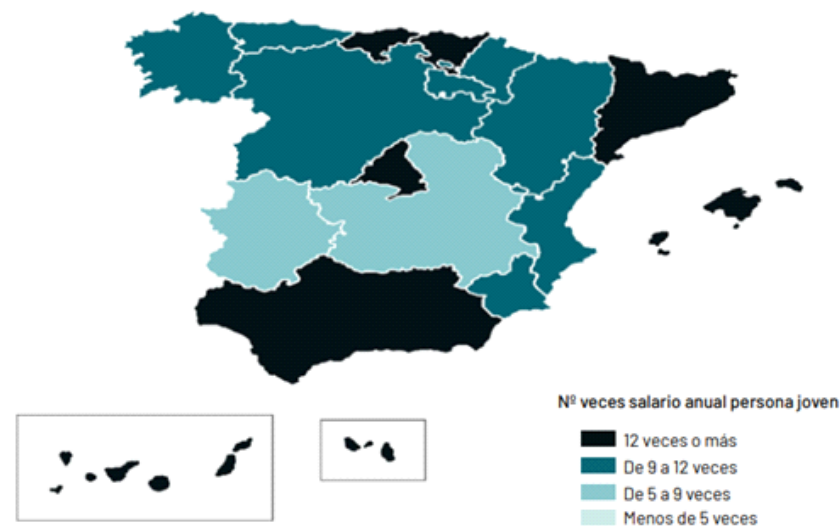

Figura 107. Coste de acceso al mercado de vivienda en propiedad para una persona joven asalariada entre 16 y 29 años.
Fuente: Observatorio de la Emancipación del Consejo de la Juventud de España. Año 2020.

DIMENSIÓN II: EMANCIPACIÓN JUVENIL

II.5. EMANCIPACIÓN EFECTIVA: INDEPENDENCIA RESIDENCIAL

Tasa de emancipación residencial de la población joven

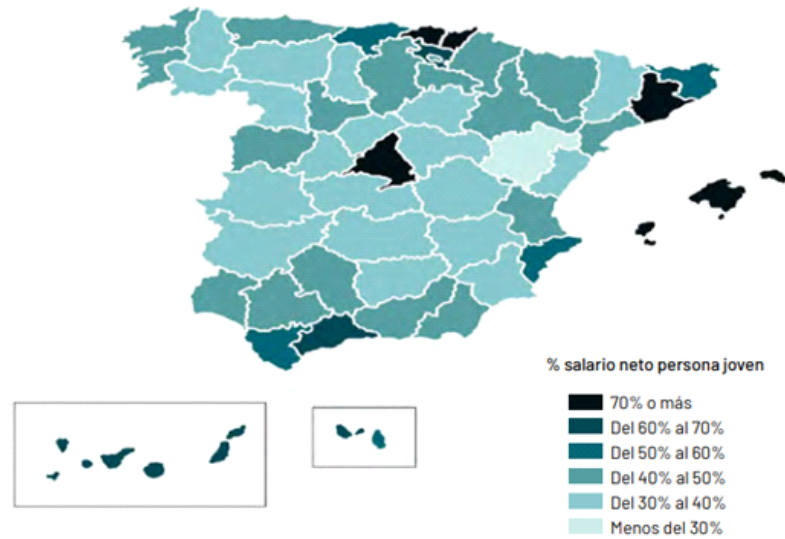

Figura 108. Tasa de emancipación residencial de la población joven
Fuente: Observatorio de la Emancipación del Consejo de la Juventud de España. Año 2020.

Comparativa de la tasa de emancipación jóvenes según lugar de nacimiento y lugar de residencia

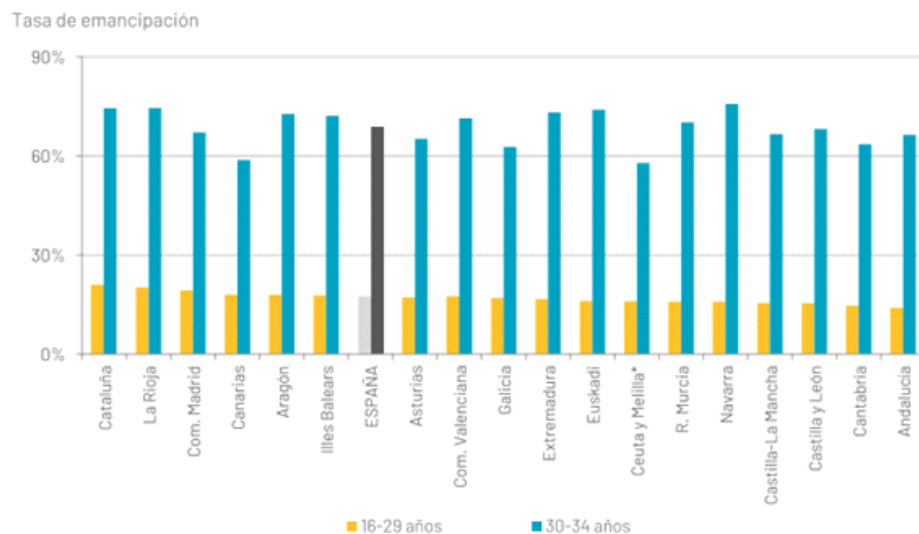

Figura 109. Comparativa de la tasa de emancipación residencial de la población entre 16 y 29 años según el lugar de nacimiento y el lugar de residencia
Fuente: Observatorio de la Emancipación del Consejo de la Juventud de España. Año 2020.

DIMENSIÓN II: EMANCIPACIÓN JUVENIL

II.5. EMANCIPACIÓN EFECTIVA: INDEPENDENCIA RESIDENCIAL

- Tasa de emancipación residencial de la población entre 16 y 29 años
Segundo Trimestre 2020

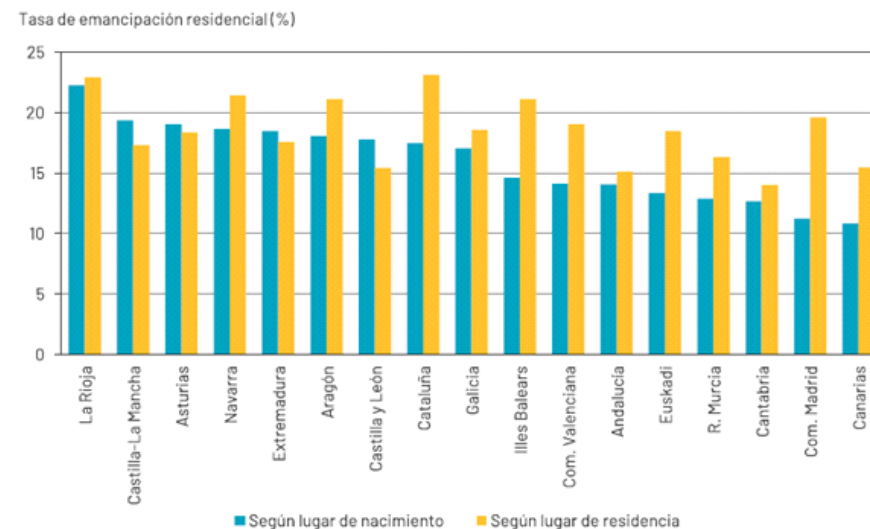

Figura 110. Tasa de emancipación residencial de la población entre 16 y 29 años
Fuente: Observatorio de la Emancipación del Consejo de la Juventud de España. Año 2020.

- Tasa de emancipación residencial de la población entre 16 y 29 años
Segundo Trimestre 2008

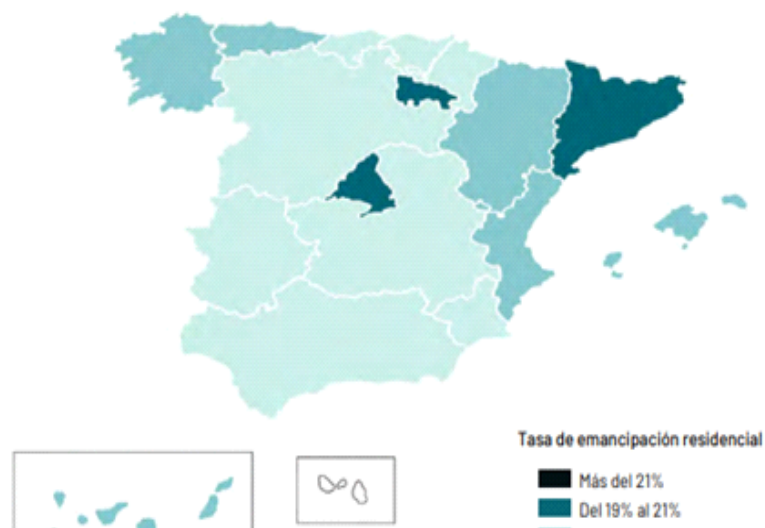

Figura 111. Tasa de emancipación residencial de la población entre 16 y 29 años
Fuente: Observatorio de la Emancipación del Consejo de la Juventud de España. Año 2020.

DIMENSIÓN II: EMANCIPACIÓN JUVENIL

II.5. EMANCIPACIÓN EFECTIVA: INDEPENDENCIA RESIDENCIAL

- Tasa de emancipación residencial de la población entre 16 y 29 años
Segundo Trimestre 2020

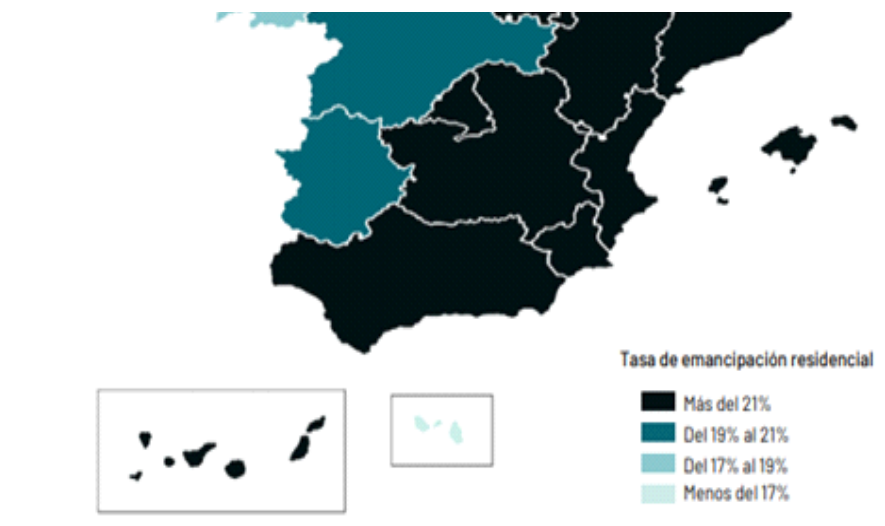

Figura 110. Tasa de emancipación residencial de la población entre 16 y 29 años
Fuente: Observatorio de la Emancipación del Consejo de la Juventud de España. Año 2020.

- Tasa de emancipación residencial de la población entre 16 y 29 años
Segundo Trimestre 2008

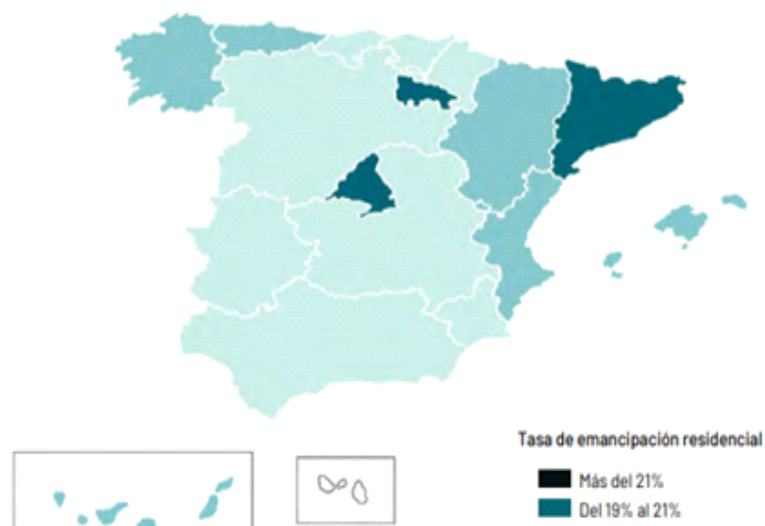

Figura 111. Tasa de emancipación residencial de la población entre 16 y 29 años
Fuente: Observatorio de la Emancipación del Consejo de la Juventud de España. Año 2020.

DIMENSIÓN II: EMANCIPACIÓN JUVENIL

II.5. EMANCIPACIÓN EFECTIVA: INDEPENDENCIA RESIDENCIAL

Tasa de emancipación residencial de la población entre 16 y 29 años según sexo

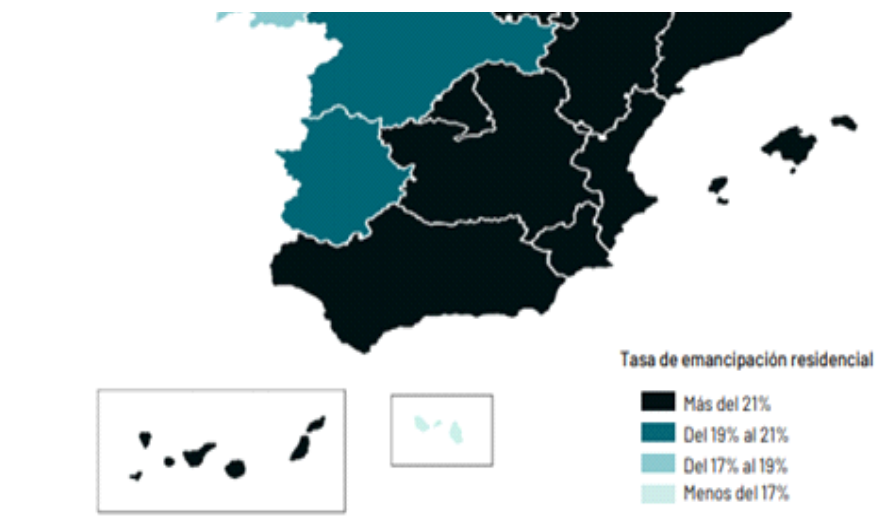

Figura 112. Tasa de emancipación residencial de la población entre 16 y 29 años según sexo

Fuente: Observatorio de la Emancipación del Consejo de la Juventud de España. Año 2020..

Personas jóvenes emancipadas en viviendas de alquiler

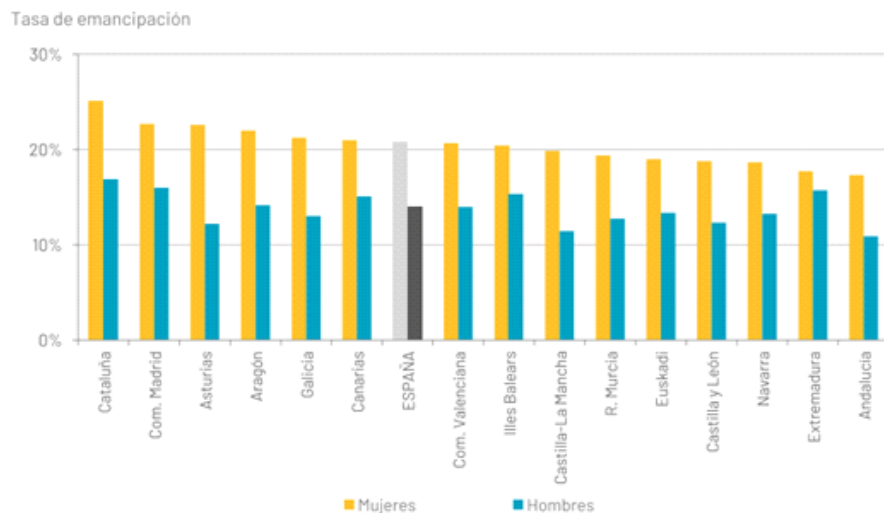

Figura 113. Personas jóvenes emancipadas en viviendas de alquiler. Año 2020.

Fuente: Observatorio de la Emancipación del Consejo de la Juventud de España. Año 2020.

DIMENSIÓN II: EMANCIPACIÓN JUVENIL

II.5. EMANCIPACIÓN EFECTIVA: INDEPENDENCIA RESIDENCIAL

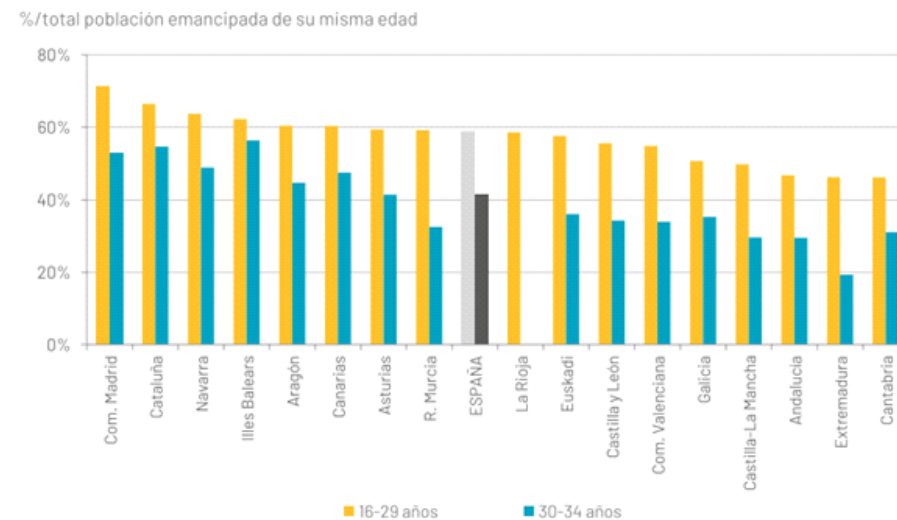
■ Evolución de la tasa de emancipación en Andalucía por grupo de edad



Figura 114. Evolución de la tasa de emancipación en Andalucía por grupo de edad

Fuente: Informe realizado por el Departamento de Sociología de la Universidad de Granada para el IAJ. Año 2017

■ Situación de los jóvenes respecto a la emancipación, en función de la edad

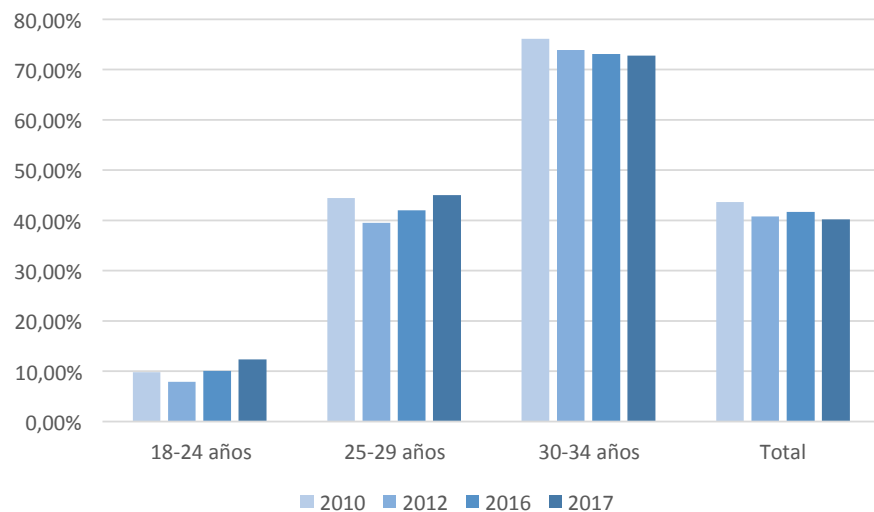

Figura 115. Situación de los jóvenes respecto a la emancipación, en función de la edad

Fuente: Informe realizado por el Departamento de Sociología de la Universidad de Granada para el IAJ. Año 2017

DIMENSIÓN II: EMANCIPACIÓN JUVENIL

II.5. EMANCIPACIÓN EFECTIVA: INDEPENDENCIA RESIDENCIAL

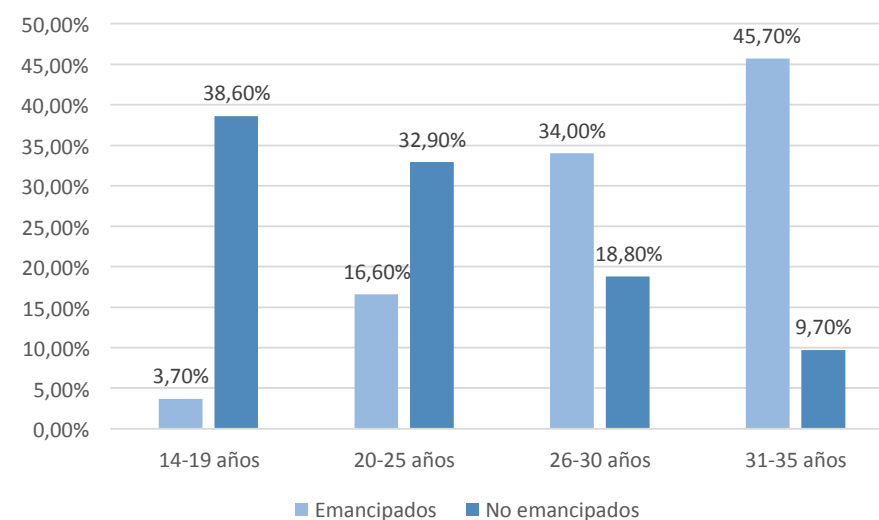
Situación de los jóvenes respecto a la emancipación, en función del sexo



Figura 116. Situación de los jóvenes respecto a la emancipación, en función del sexo

Fuente: Informe realizado por el Departamento de Sociología de la Universidad de Granada para el IAJ. Año 2017

Régimen de tenencia de vivienda de los jóvenes que están emancipados

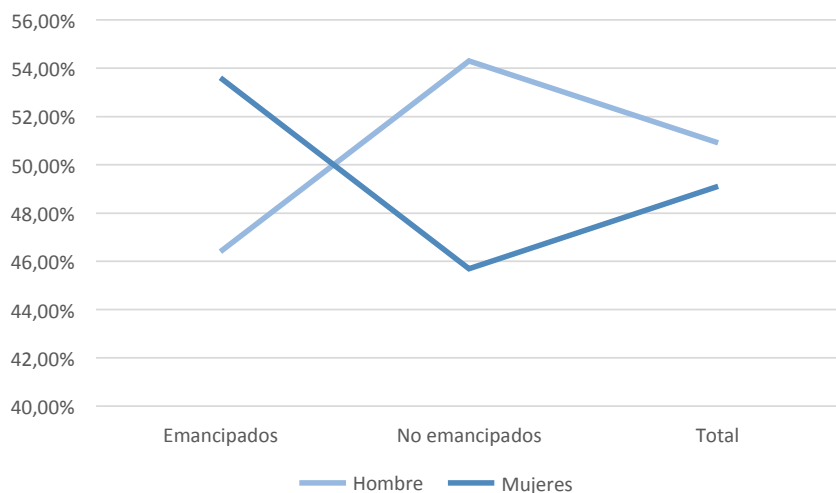

Figura 117. Régimen de tenencia de vivienda de los jóvenes que están emancipados (Propiedad vs alquiler)

Fuente: Informe realizado por el Departamento de Sociología de la Universidad de Granada para el IAJ. Año 2017.

DIMENSIÓN II: EMANCIPACIÓN JUVENIL

II.5. EMANCIPACIÓN EFECTIVA: INDEPENDENCIA RESIDENCIAL

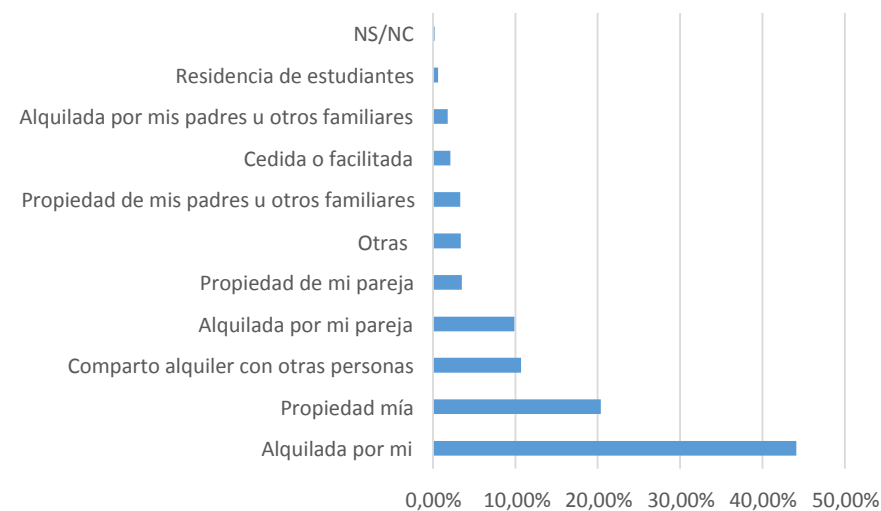
Personas entre 16 y 34 años emancipadas en viviendas de alquiler



Figura 118. Situación de los jóvenes respecto a la emancipación, en función del sexo

Fuente: Observatorio de la Emancipación del Consejo de la Juventud de España. Año 2020.

Régimen de tenencia de los jóvenes en función de si están o no emancipados

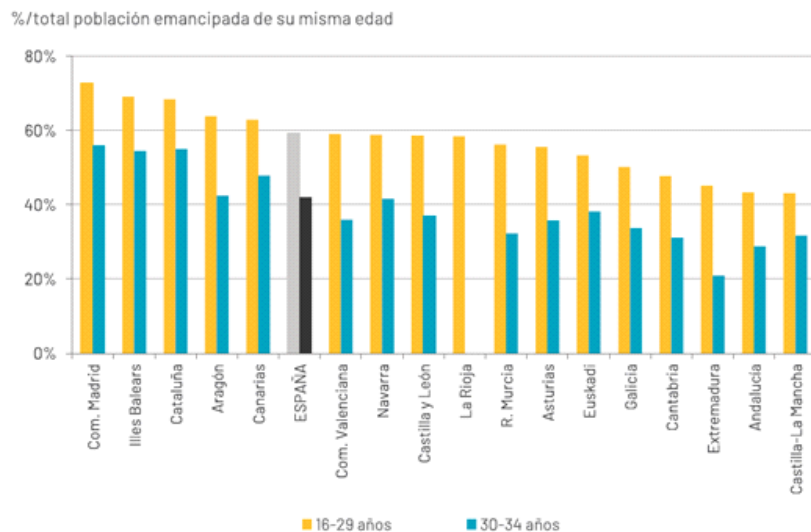

Figura 119. Régimen de tenencia de los jóvenes en función de si están o no emancipados

Fuente: Informe realizado por el Departamento de Sociología de la Universidad de Granada para el IAJ. Año 2017

DIMENSIÓN II: EMANCIPACIÓN JUVENIL

II.5. EMANCIPACIÓN EFECTIVA: INDEPENDENCIA RESIDENCIAL

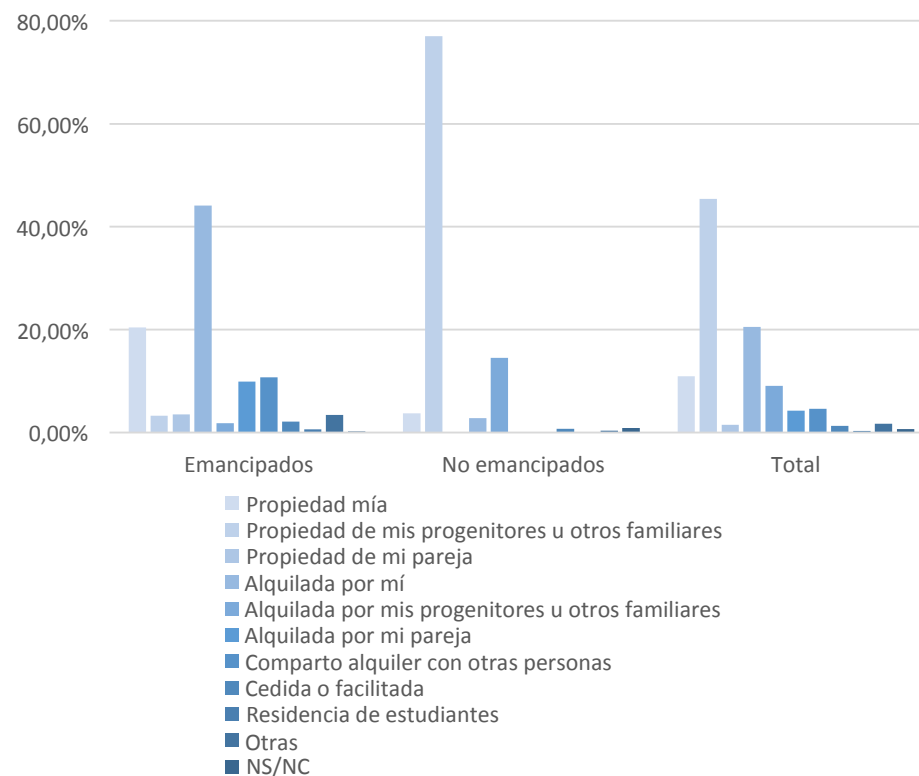
Régimen de tenencia de los jóvenes emancipados en función del sexo



Figura 120. Régimen de tenencia de los jóvenes emancipados en función del sexo
Fuente: Informe realizado por el Departamento de Sociología de la Universidad de Granada para el IAJ. Año 2017

Número de jóvenes que han solicitado ayudas para el alquiler del programa ALQUILA

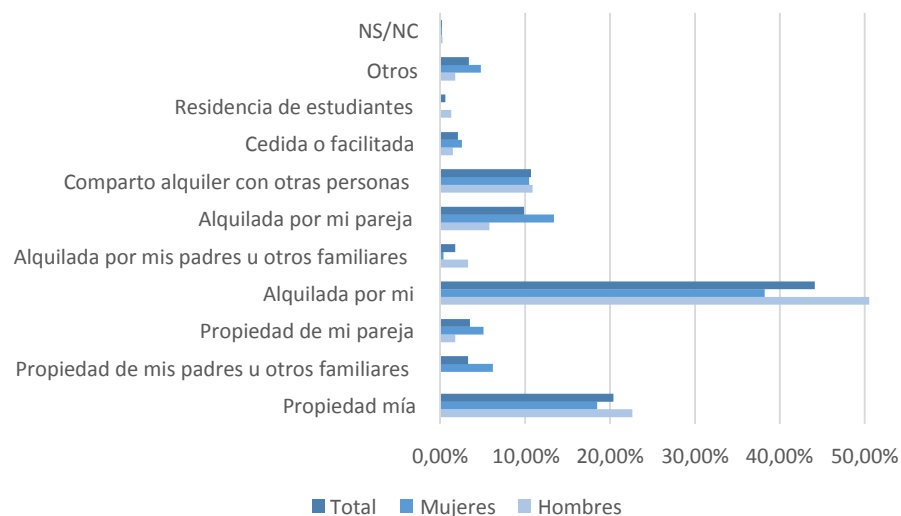

Figura 121. Número de personas jóvenes que han solicitado ayudas en la última convocatoria de ayudas para el alquiler del programa ALQUILA. Año?
Fuente: Web de la Consejería de Fomento, Infraestructuras y Ordenación del Territorio de la Junta de Andalucía.

DIMENSIÓN II: EMANCIPACIÓN JUVENIL

II.5. EMANCIPACIÓN EFECTIVA: INDEPENDENCIA RESIDENCIAL

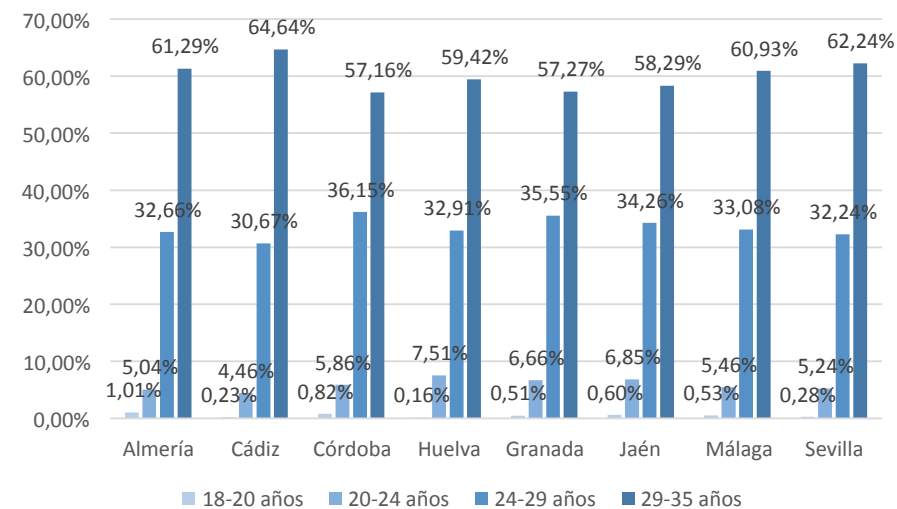

Figura 122. Inscripciones en los Registros Municipales de Demandantes de Vivienda Protegida de Andalucía (desde el 1/1/2009 al 31/12/2019). Fuente: Web de la Consejería de Fomento, Infraestructuras y Ordenación del Territorio de la Junta de Andalucía.

Razón principal de la emancipación de los jóvenes

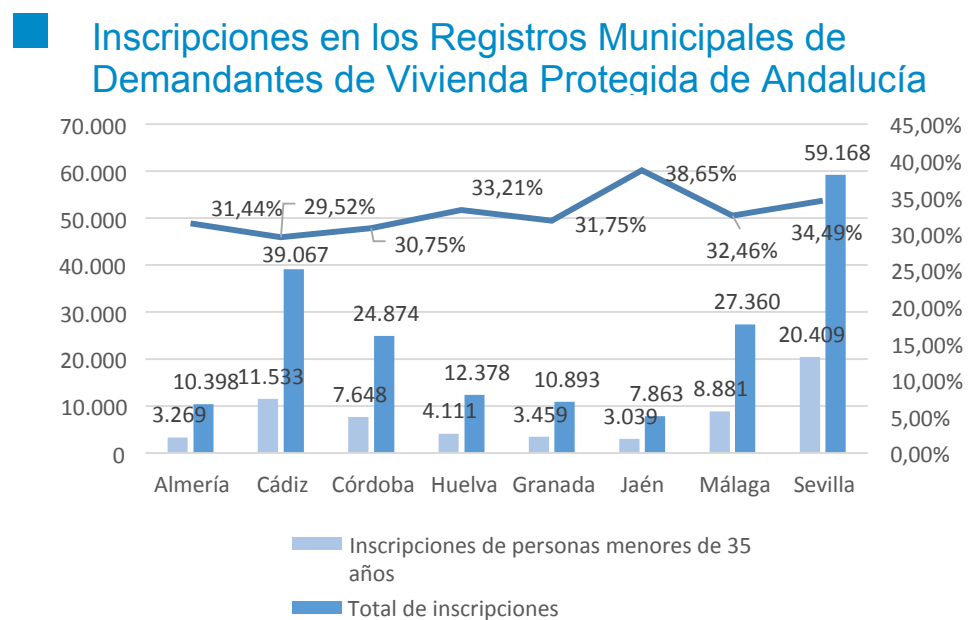

Figura 123. Razón principal de la emancipación de los jóvenes. Fuente: Informe realizado por el Departamento de Sociología de la Universidad de Granada para el IAJ. Año 2017

DIMENSIÓN II: EMANCIPACIÓN JUVENIL

II.5. EMANCIPACIÓN EFECTIVA: INDEPENDENCIA RESIDENCIAL

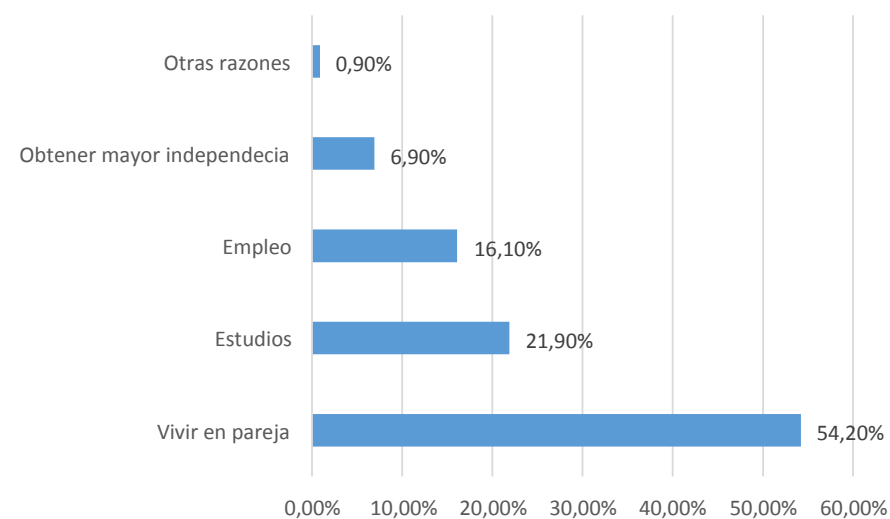

Figura 122. Inscripciones en los Registros Municipales de Demandantes de Vivienda Protegida de Andalucía (desde el 1/1/2009 al 31/12/2019). Fuente: Web de la Consejería de Fomento, Infraestructuras y Ordenación del Territorio de la Junta de Andalucía.

Razón principal de la emancipación de los jóvenes

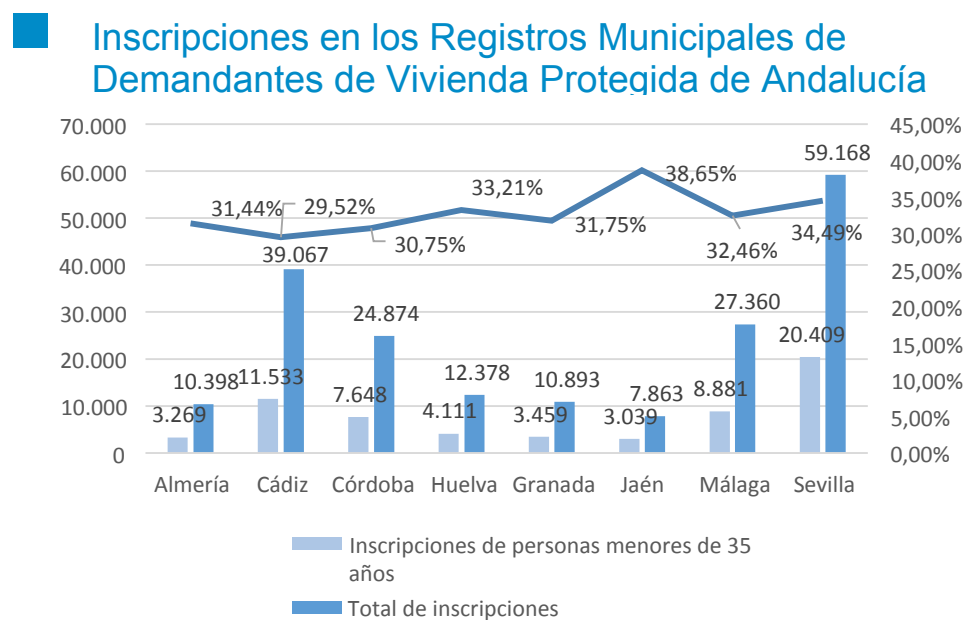

Figura 123. Razón principal de la emancipación de los jóvenes. Fuente: Informe realizado por el Departamento de Sociología de la Universidad de Granada para el IAJ. Año 2017

DIMENSIÓN II: EMANCIPACIÓN JUVENIL

II.5. EMANCIPACIÓN EFECTIVA: INDEPENDENCIA RESIDENCIAL

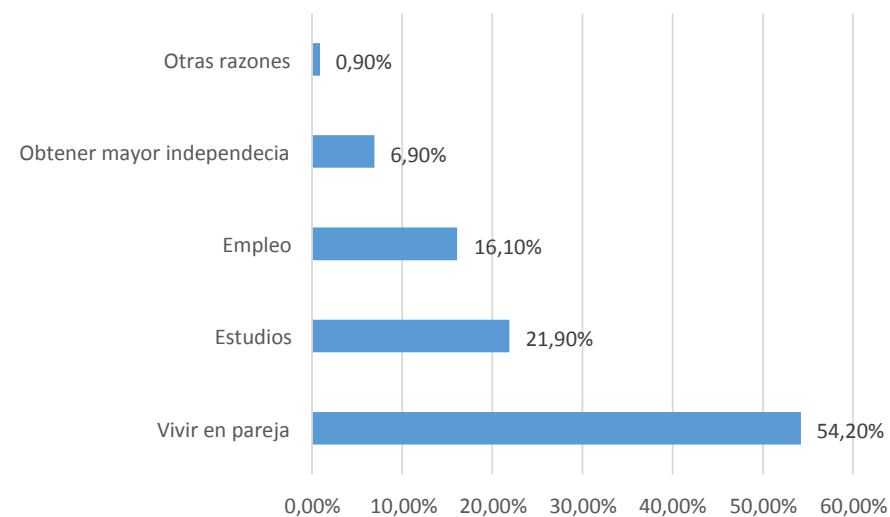

Figura 122. Inscripciones en los Registros Municipales de Demandantes de Vivienda Protegida de Andalucía (desde el 1/1/2009 al 31/12/2019). Fuente: Web de la Consejería de Fomento, Infraestructuras y Ordenación del Territorio de la Junta de Andalucía.

Razón principal de la emancipación de los jóvenes

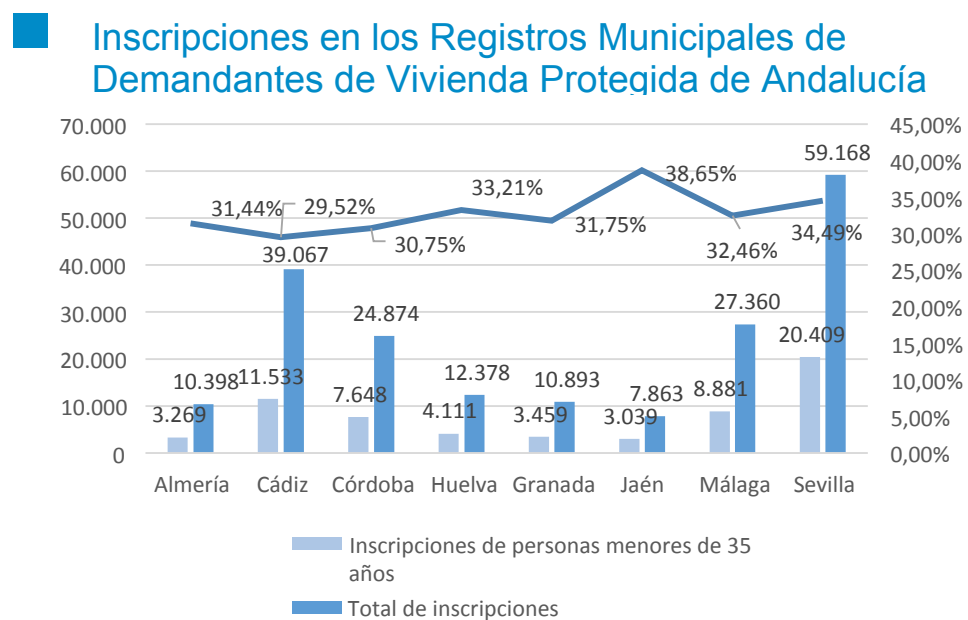

Figura 123. Razón principal de la emancipación de los jóvenes. Fuente: Informe realizado por el Departamento de Sociología de la Universidad de Granada para el IAJ. Año 2017

DIMENSIÓN II: EMANCIPACIÓN JUVENIL

II.5. EMANCIPACIÓN EFECTIVA: INDEPENDENCIA RESIDENCIAL

Afirmación que más se asemeja a la opinión de los jóvenes respecto a la emancipación

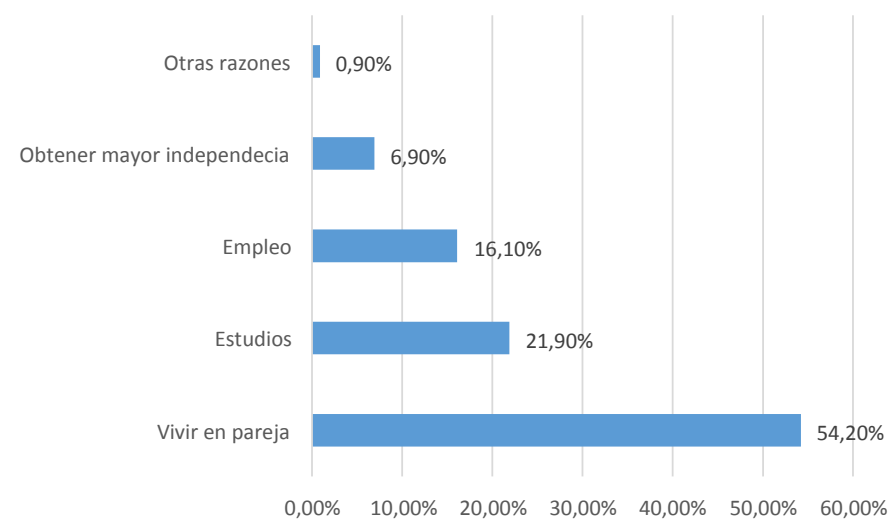

Figura 124. Afirmación que más se asemeja a la opinión de los jóvenes respecto a la emancipación

Fuente: Informe realizado por el Departamento de Sociología de la Universidad de Granada para el IAJ. Año 2017

Retorno al hogar familiar

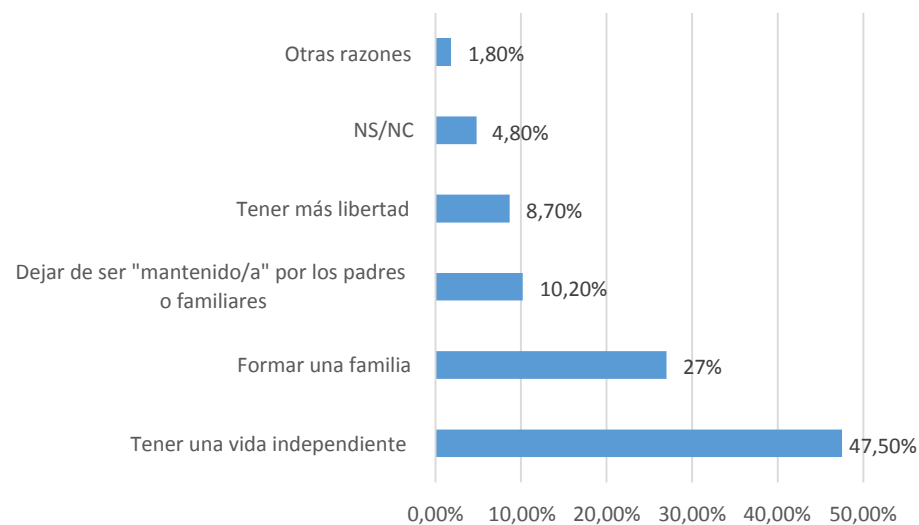

Figura 125. Retorno al hogar familiar

Fuente: Informe realizado por el Departamento de Sociología de la Universidad de Granada para el IAJ. Año 2017

DIMENSIÓN III: CONSTRUCCIÓN DE LA IDENTIDAD PERSONAL Y PARTICIPACIÓN JUVENIL

III.1. SALUD Y ESTILOS DE VIDA

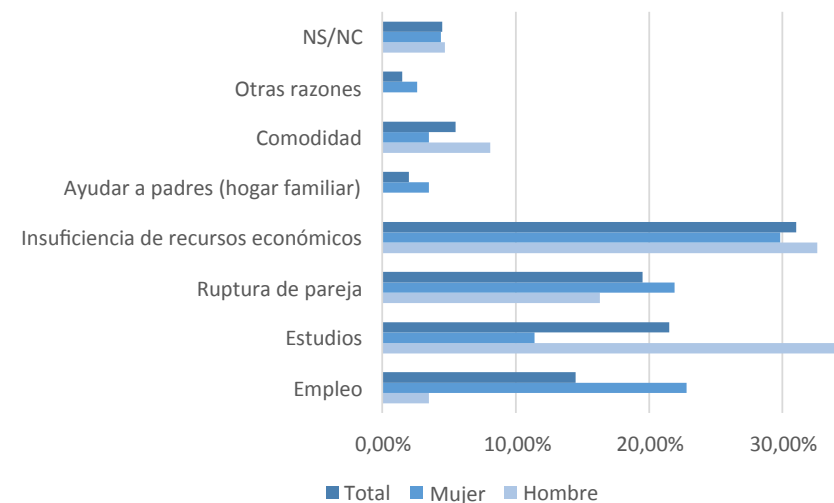

Figura 126. Percepción de la salud por parte de la juventud
Fuente: Encuesta Nacional de Salud 2017



Figura 127. Percepción de la salud por parte de la juventud
Fuente: Encuesta Nacional de Salud 2015

DIMENSIÓN III: CONSTRUCCIÓN DE LA IDENTIDAD PERSONAL Y PARTICIPACIÓN JUVENIL

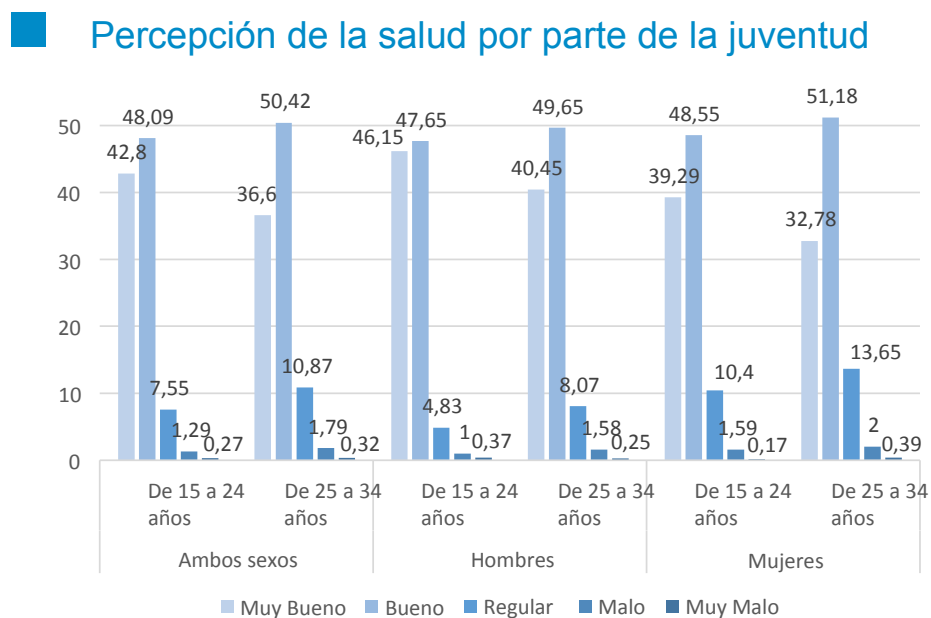
III.1. SALUD Y ESTILOS DE VIDA

■ Índice de masa corporal de la población joven en España

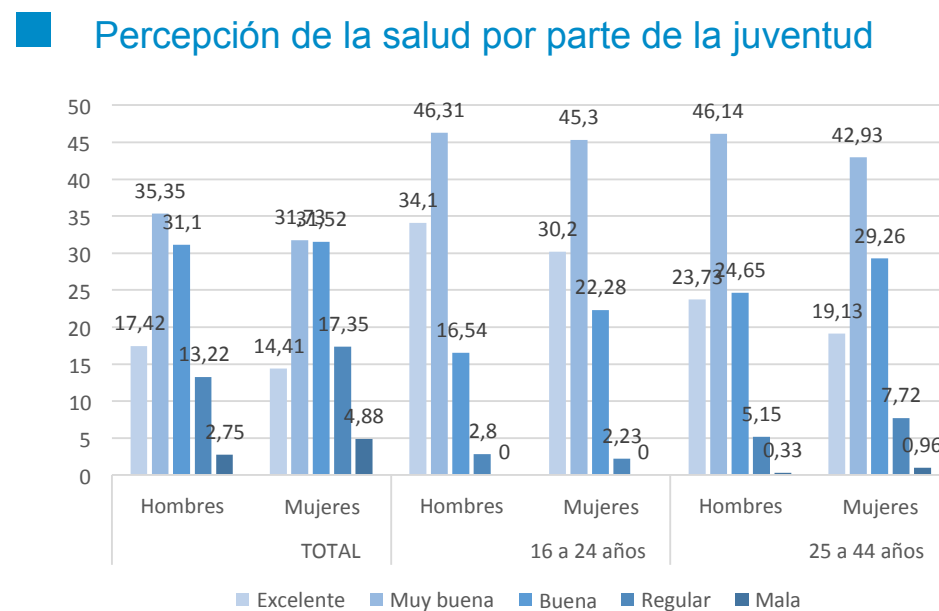

Figura 128. Índice de masa corporal de la población joven en Andalucía
Fuente: Encuesta Andaluza de Salud 2015

■ Índice de masa corporal de la población joven en España

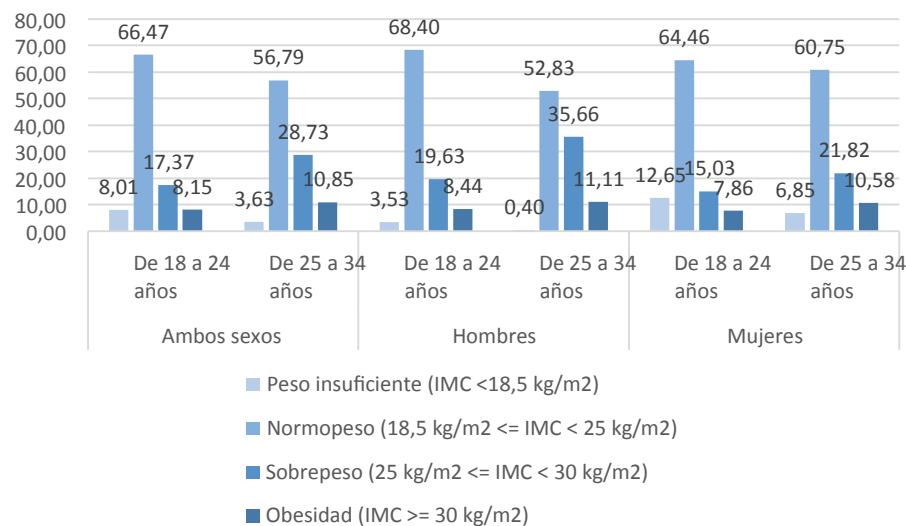

Figura 129. Índice de masa corporal de la población joven en Andalucía
Fuente: Encuesta Andaluza de Salud 2015

DIMENSIÓN III: CONSTRUCCIÓN DE LA IDENTIDAD PERSONAL Y PARTICIPACIÓN JUVENIL

III.1. SALUD Y ESTILOS DE VIDA

Hábitos de alimentación de la población joven en España

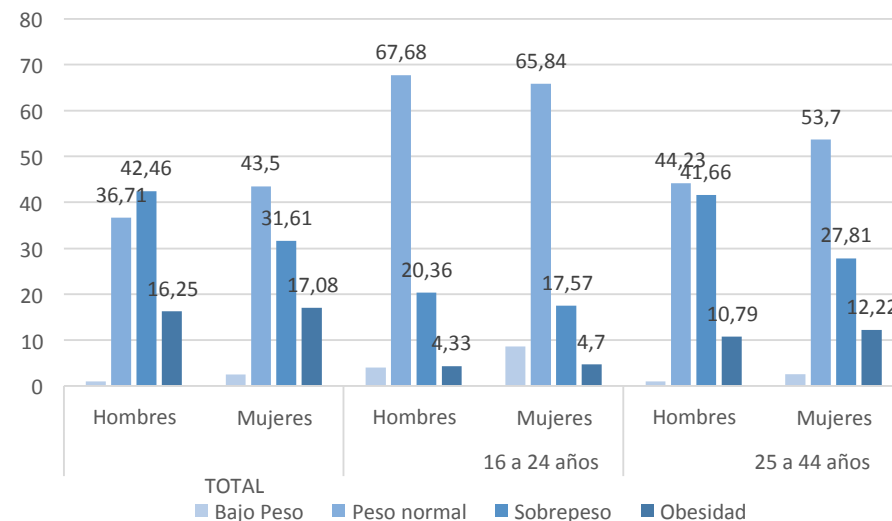
	AMBOS SEXOS		HOMBRES		MUJERES	
	De 15 a 24 años	De 25 a 34 años	De 15 a 24 años	De 25 a 34 años	De 15 a 24 años	De 25 a 34 años
Fruta fresca (excluye zumos)						
A diario	46,40	51,07	43,72	45,01	49,22	57,08
3 o más veces a la semana, pero no a diario	26,56	26,52	27,02	29,73	26,08	23,34
1 o 2 veces a la semana	14,57	13,83	16,47	15,90	12,58	11,78
Menos de 1 vez a la semana	6,91	5,40	6,91	5,22	6,90	5,57
Nunca	5,56	3,18	5,88	4,14	5,23	2,23
Carne						
A diario	13,41	12,57	14,31	12,67	12,48	12,48
3 o más veces a la semana, pero no a diario	67,89	65,80	69,78	70,78	65,91	60,86
1 o 2 veces a la semana	16,72	19,15	14,98	14,82	18,55	23,45
Menos de 1 vez a la semana	0,64	0,92	0,07	0,85	1,24	0,98
Nunca	1,34	1,56	0,88	0,88	1,82	2,23
Pescado						
A diario	0,88	1,22	0,69	0,86	1,07	1,57
3 o más veces a la semana, pero no a diario	28,11	28,69	28,81	27,53	27,38	29,83
1 o 2 veces a la semana	53,02	53,87	52,51	55,02	53,55	52,73
Menos de 1 vez a la semana	11,57	12,32	11,34	12,28	11,81	12,36
Nunca	6,43	3,91	6,65	4,30	6,20	3,51

	AMBOS SEXOS		HOMBRES		MUJERES	
	De 15 a 24 años	De 25 a 34 años	De 15 a 24 años	De 25 a 34 años	De 15 a 24 años	De 25 a 34 años
Verduras, ensaladas y hortalizas						
A diario	32,53	34,32	29,32	26,69	35,88	41,92
3 o más veces a la semana, pero no a diario	42,98	49,35	42,24	53,58	43,75	45,16
1 o 2 veces a la semana	16,55	12,10	20,27	14,11	12,66	10,09
Menos de 1 vez a la semana	4,24	2,55	4,76	3,66	3,70	1,44
Nunca	3,71	1,68	3,41	1,97	4,01	1,39
Dulces						
A diario	32,26	24,40	35,43	23,18	28,93	25,61
3 o más veces a la semana, pero no a diario	29,30	29,47	26,19	30,04	32,57	28,91
1 o 2 veces a la semana	23,06	24,25	22,20	24,67	23,96	23,83
Menos de 1 vez a la semana	10,77	14,48	11,27	14,82	10,25	14,14
Nunca	4,61	7,40	4,92	7,29	4,29	7,50
Comida rápida						
A diario	3,02	1,40	3,37	1,88	2,66	0,92
3 o más veces a la semana, pero no a diario	15,94	11,48	17,07	14,54	14,77	8,45
1 o 2 veces a la semana	46,85	46,03	45,32	48,15	48,46	43,91
Menos de 1 vez a la semana	25,87	29,58	25,67	27,44	26,08	31,71
Nunca	8,31	11,51	8,57	7,99	8,03	15,01

Figura 130. Hábitos de alimentación de la población joven en España
Fuente: Encuesta Nacional de Salud 2017

DIMENSIÓN III: CONSTRUCCIÓN DE LA IDENTIDAD PERSONAL Y PARTICIPACIÓN JUVENIL

III.1. SALUD Y ESTILOS DE VIDA

Hábitos de alimentación de la población joven en Andalucía: consumo de frutas



Figura 131. Hábitos de alimentación de la población joven en Andalucía: consumo de frutas

Fuente: Encuesta Andaluza de Salud 2015

Hábitos de alimentación de la población joven en Andalucía: consumo de verduras

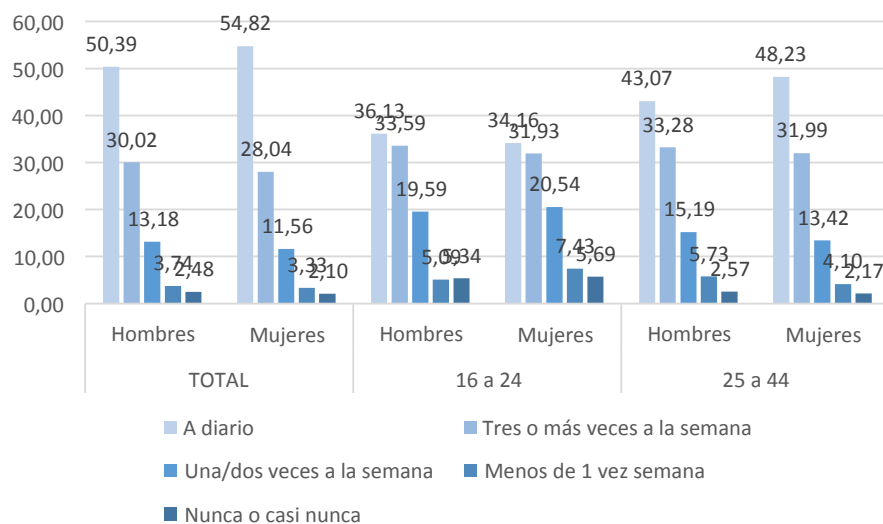

Figura 132. Hábitos de alimentación de la población joven en Andalucía: consumo de verduras

Fuente: Encuesta Andaluza de Salud 2015

DIMENSIÓN III: CONSTRUCCIÓN DE LA IDENTIDAD PERSONAL Y PARTICIPACIÓN JUVENIL

III.1. SALUD Y ESTILOS DE VIDA

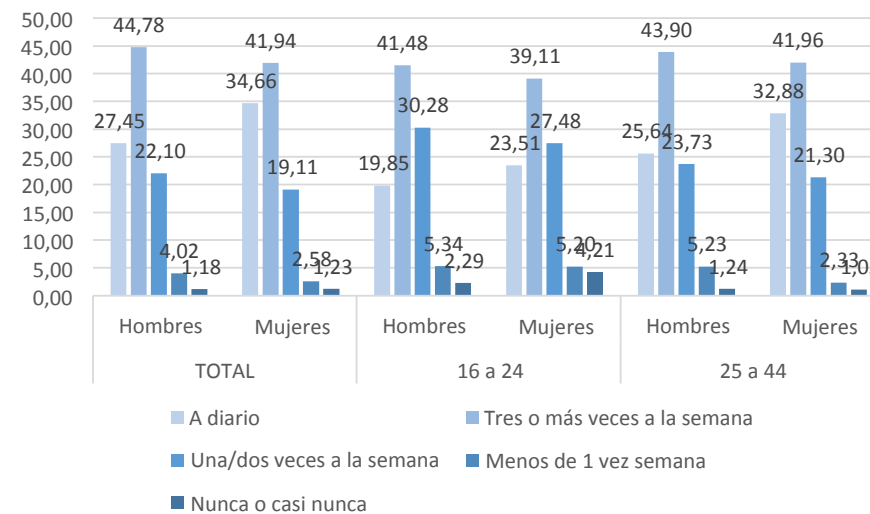
■ Tipo de dieta o de régimen alimentario que han llevado a cabo los jóvenes en el último año



Figura 133. Tipo de dieta o de régimen alimentario que han llevado a cabo los jóvenes en el último año (% de los que han realizado alguno).

Fuente: Informe realizado por el Departamento de Sociología de la Universidad de Granada para el IAJ. Año 2017

■ Actividad física realizada por la población joven en Andalucía

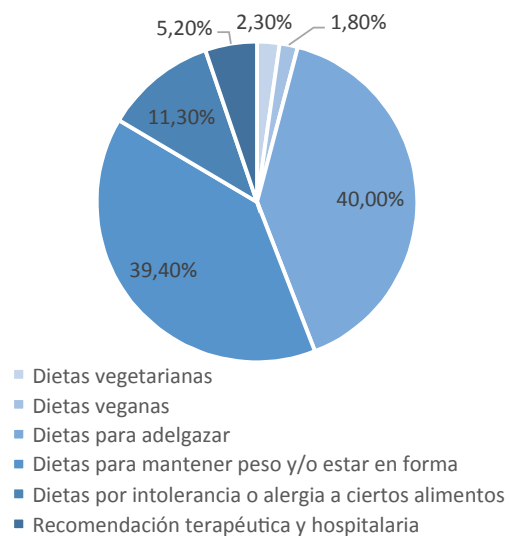

Figura 134. Actividad física realizada por la población joven en Andalucía

Fuente: Encuesta Andaluza de Salud 2015

DIMENSIÓN III: CONSTRUCCIÓN DE LA IDENTIDAD PERSONAL Y PARTICIPACIÓN JUVENIL

III.1. SALUD Y ESTILOS DE VIDA

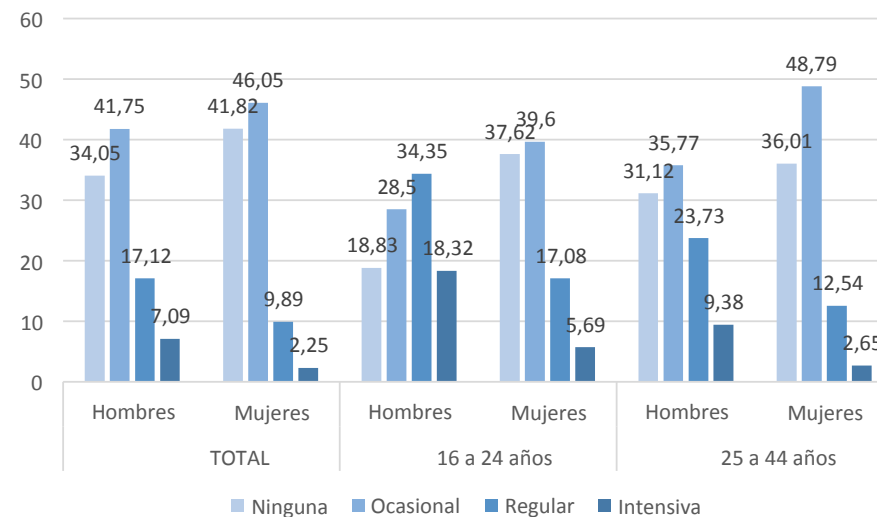
■ Indicadores de consumo de alcohol en la juventud en Andalucía

	Consumo en el último mes		Intoxicaciones etílicas último mes		Bringe drinking	
	2015	2017	2015	2017	2015	2017
Total	55,20%	54,60%	7,90%	7,90%	24,90%	24,90%
Hombre	64,90%	62,70%	10,40%	10,50%	31,30%	32,70%
Mujer	45,30%	46,50%	5,40%	5,30%	15,60%	15,70%
12-13 años	3,00%	1,70%	0,90%	0,40%	27,30%	5,60%
14-15 años	22,70%	12,90%	9,50%	5,60%	43,90%	16,10%
16-20 años	50,30%	55,10%	16,80%	18,50%	37,40%	33,60%
21-24 años	63,00%	58,50%	22,20%	20,40%	37,30%	36,70%
25-34 años	60,40%	56,90%	13,70%	13,40%	34,30%	30,70%

Figura 135. Indicadores de consumo de alcohol en la juventud en Andalucía.
Fuente: La población andaluza ante las drogas. 2018. Consejería de Igualdad y Políticas Sociales

■ Consumo de tabaco en la juventud en Andalucía



Figura 136. Consumo de tabaco en la juventud en Andalucía.
Fuente: La población andaluza ante las drogas. 2018. Consejería de Igualdad y Políticas Sociales

DIMENSIÓN III: CONSTRUCCIÓN DE LA IDENTIDAD PERSONAL Y PARTICIPACIÓN JUVENIL

III.1. SALUD Y ESTILOS DE VIDA

■ Prevalencia de consumo diario de tabaco según edad en Andalucía

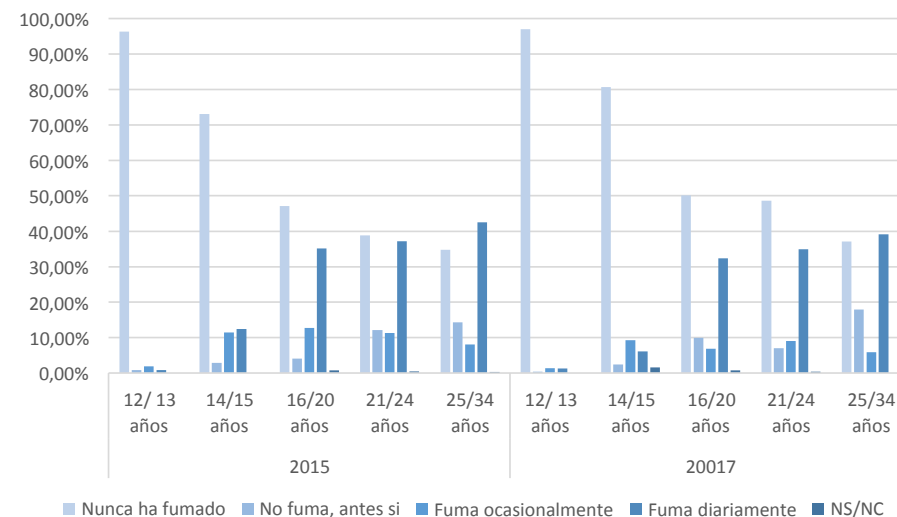

Figura 137. Prevalencia de consumo diario de tabaco según edad en Andalucía
Fuente: La población andaluza ante las drogas. 2018. Consejería de Igualdad y Políticas Sociales

■ Consumo de cannabis en la juventud en Andalucía

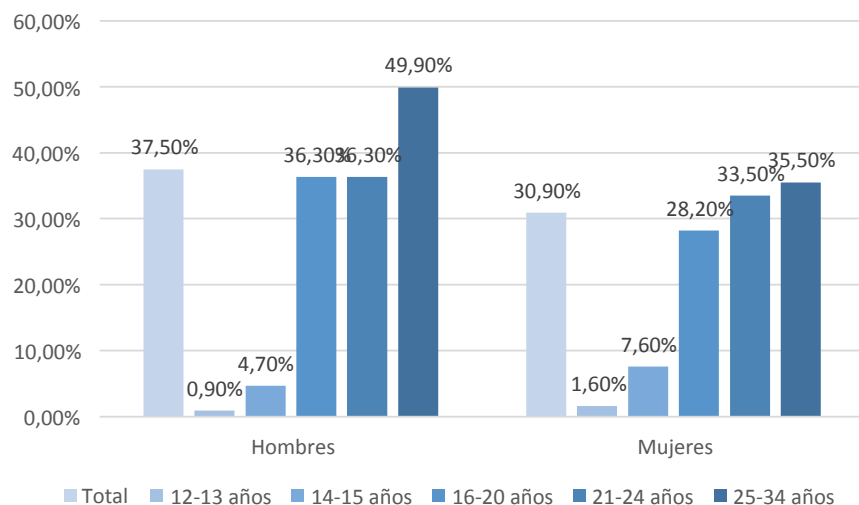

Figura 138. Consumo de cannabis en la juventud en Andalucía
Fuente: La población andaluza ante las drogas. 2018. Consejería de Igualdad y Políticas Sociales

DIMENSIÓN III: CONSTRUCCIÓN DE LA IDENTIDAD PERSONAL Y PARTICIPACIÓN JUVENIL

III.1. SALUD Y ESTILOS DE VIDA

Tipo de sustancia que han consumido o consumen los jóvenes que han probado otras drogas en Andalucía

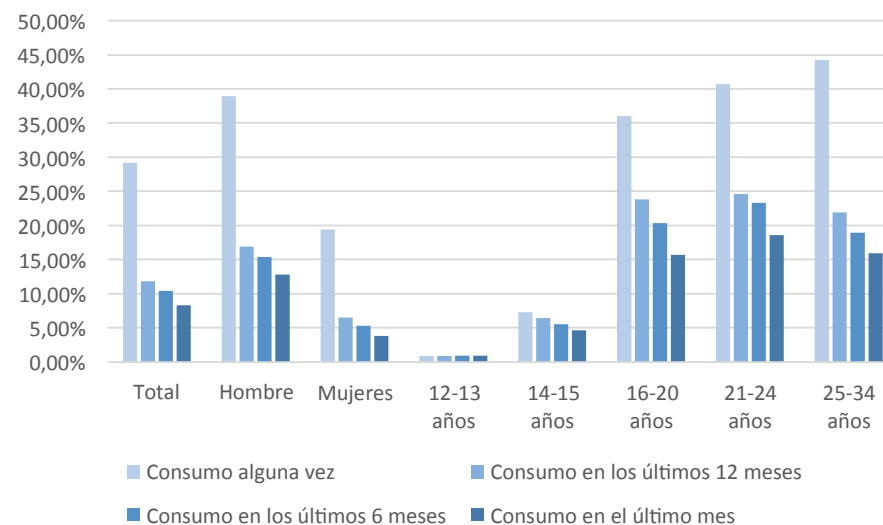

Figura 139. Tipo de sustancia que han consumido o consumen los jóvenes que han probado otras drogas en Andalucía

Fuente: Informe realizado por el Departamento de Sociología de la Universidad de Granada para el IAJ. Año 2017

Métodos preventivos utilizados por la juventud en Andalucía

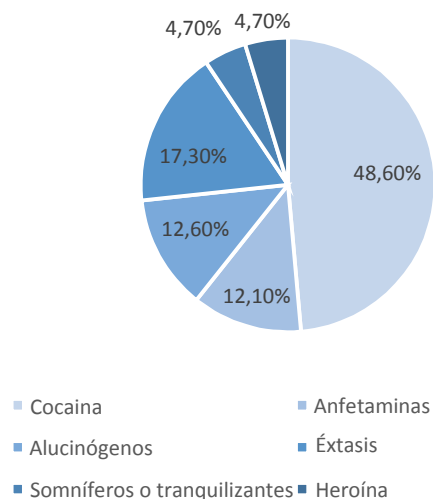

Figura 140. Métodos preventivos utilizados por la juventud en Andalucía

Fuente: Informe realizado por el Departamento de Sociología de la Universidad de Granada para el IAJ. Año 2017

DIMENSIÓN III: CONSTRUCCIÓN DE LA IDENTIDAD PERSONAL Y PARTICIPACIÓN JUVENIL

III.1. SALUD Y ESTILOS DE VIDA

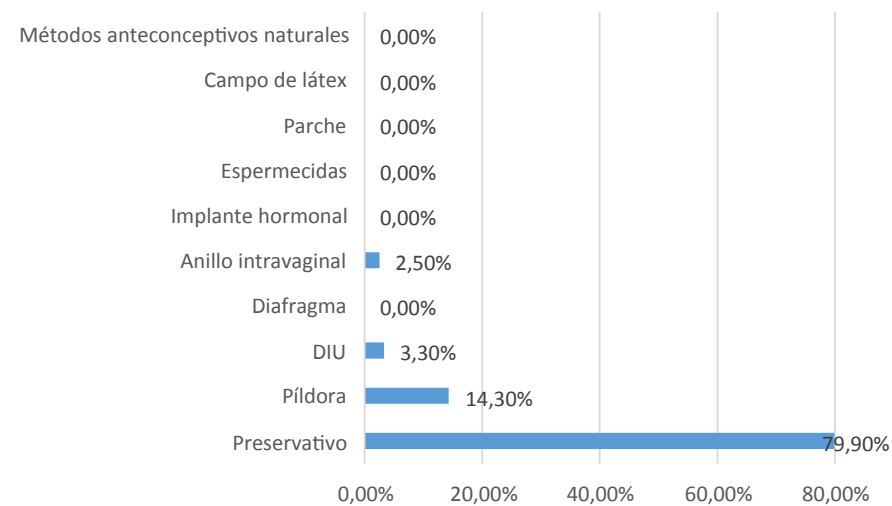
Interrupción voluntaria embarazo en Andalucía



Figura 141. Interrupción voluntaria embarazo en Andalucía
Fuente: Incidencias de IVE por grupos de edad. Serie anual.
Consejería de Salud y Familias

Infecciones de transmisión sexual en España

Indicadores	Infección gonocócica	Sífilis	Infección por C. trachomatis	Linfogranuloma venéreo
Nº de CC.AA que notifican	19	19	15	12
Número de casos notificados	8.722	4.941	9.865	414
Tasa por 100.000 habitantes *	18,74	10,61	24,55	1,15
Razon hombre : mujer	5,2	8	0,9	40,2
Porcentaje de hombres	83,80%	88,90%	47,90%	97,10%
Porcentaje de casos en menores de 25 años	27,10%	12,60%	38,80%	8,50%
Tasa entre 20-24 años por 100.00 habitantes *	78,21	21,69	136,77	1,73

* Calculada para el conjunto de CC.AA que disponen de sistema de vigilancia

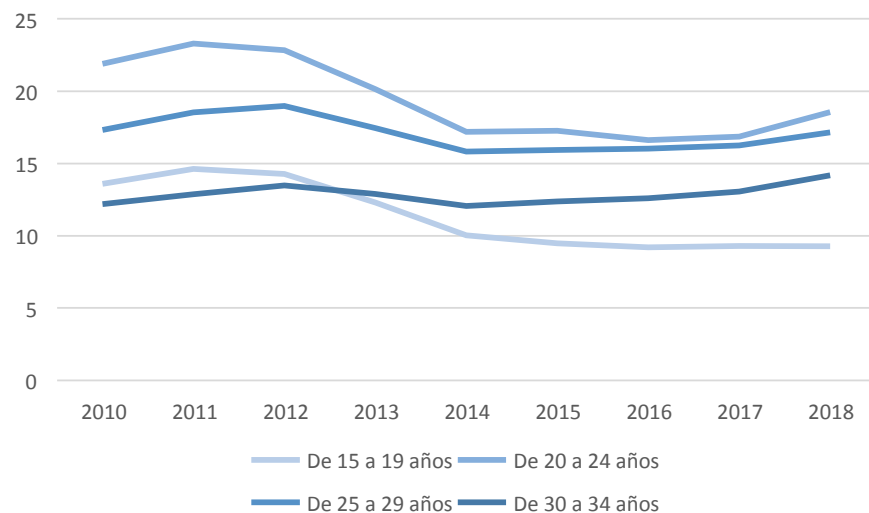
Figura 142. Infecciones de transmisión sexual en España
Fuente: Vigilancia epidemiológica de ITS en España 2017

DIMENSIÓN III: CONSTRUCCIÓN DE LA IDENTIDAD PERSONAL Y PARTICIPACIÓN JUVENIL

III.1. SALUD Y ESTILOS DE VIDA



Figura 143. Defunciones juveniles en España y Andalucía
Fuente: Instituto Nacional de Estadística.



Figura 144. Evolución de las tasas de fallecidos por grupos de edad. Tasas por millón de habitantes. España, 2009, 2017 y 2018
Fuente: Informe de principales cifras de siniestralidad vial 2018 (pag. 70)

DIMENSIÓN III: CONSTRUCCIÓN DE LA IDENTIDAD PERSONAL Y PARTICIPACIÓN JUVENIL

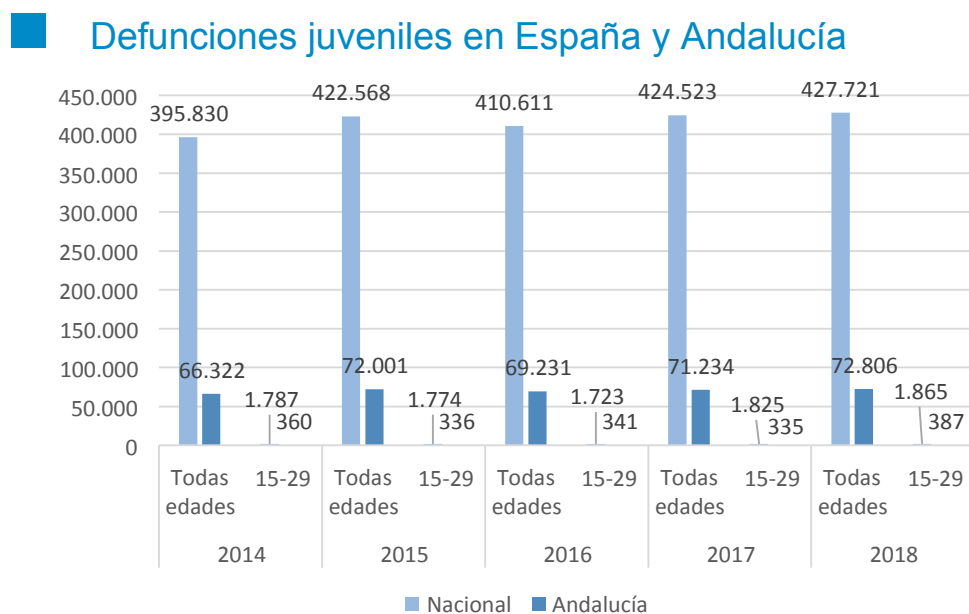
III. 2. RESPETO A LA DIVERSIDAD Y ERRADICACIÓN DE LA VIOLENCIA ENTRE LOS JÓVENES

Distribución hechos conocidos delitos de odio en España

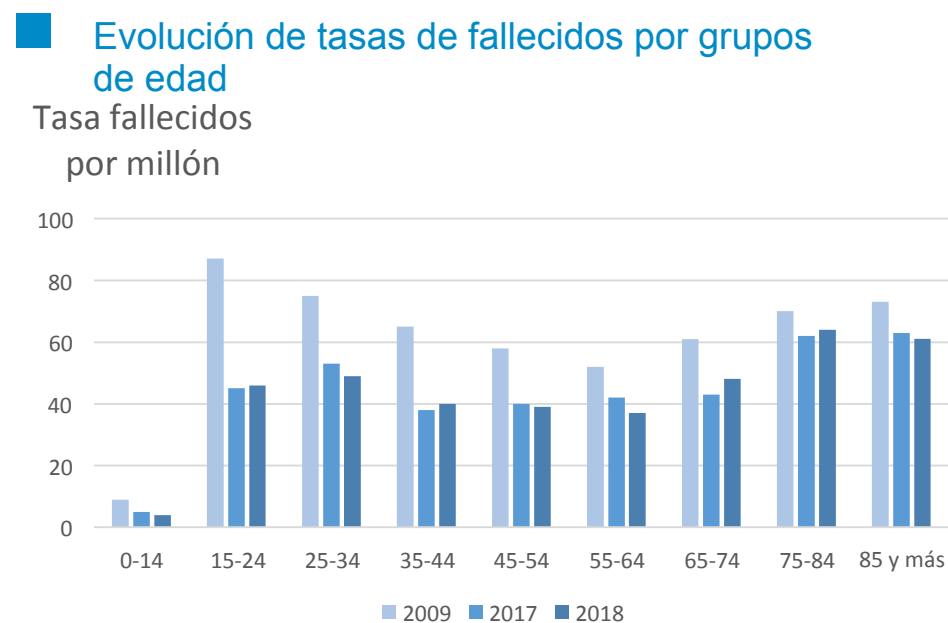

Figura 145. Distribución hechos conocidos delitos de odio
Fuente: Sistema Estadístico de Criminalidad

Violencia y acoso entre los jóvenes en España

		Pareja actual	Parejas Pasadas	Cualquier pareja
Física	16-24 años	1,50%	16,90%	13,90%
	25 + años	1,60%	17,20%	11,10%
Sexual	16-24 años	1,70%	15,20%	12,40%
	25 + años	1,90%	13,10%	8,90%
Física y/o Sexual	16-24 años	3,10%	23,10%	19,30%
	25 + años	2,90%	21,40%	14,40%
Emocional	16-24 años	8,10%	34,40%	29,60%
	25 + años	8,40%	32,30%	23,60%
Control	16-24 años	16,50%	49,60%	43,80%
	25 + años	10,30%	35,50%	26,50%
Económica	16-24 años	1,40%	11,50%	9,80%
	25 + años	3,10%	17,20%	12,20%
Miedo	16-24 años	1,30%	22,40%	18,10%
	25 + años	2,40%	21,20%	14,00%
Psicológica	16-24 años	18,60%	51,90%	46,10%
	25 + años	14,20%	41,60%	31,90%
Violencia total	16-24 años	19,00%	52,30%	46,40%
	25 + años	14,40%	42,40%	32,40%

Figura 146. Violencia y acoso entre los jóvenes
Fuente: Macroencuesta de violencia contra la mujer 2019 realizada por el Ministerio de Igualdad.

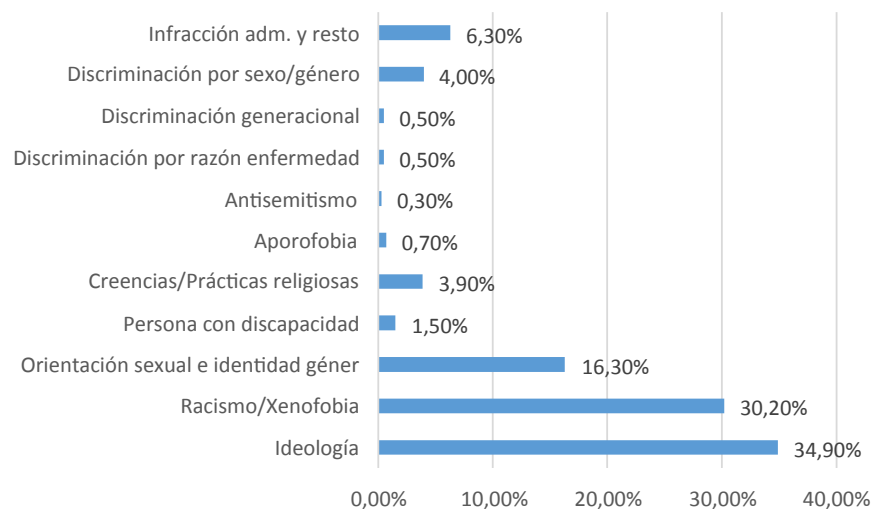
DIMENSIÓN III: CONSTRUCCIÓN DE LA IDENTIDAD PERSONAL Y PARTICIPACIÓN JUVENIL

III.3. PARTICIPACIÓN Y PROMOCIÓN DE VALORES SOCIALES Y DEMOCRÁTICOS.

■ Acciones defensa medio ambiente llevadas a cabo por la juventud en España



Figura 147. Acciones defensa medio ambiente llevadas a cabo por la juventud en España
Fuente: Barómetro 2019 sobre Participación Política y Activismo elaborado por el Centro Reina Sofía y la FAD.

■ Importancia otorgada a determinados elementos a la hora de comprar un producto

		Nada importante	Poco importante	Bastante importante	Muy importante
Total	Precio	2,31	8,3	50,71	38,68
	Marca	21,56	35,69	32,88	9,87
	Consumo / eficiencia energética	3,82	6,13	44,99	45,05
	Etiqueta ecológica /garantía ecológica y orgánica	13,79	20,04	41,81	24,36
	Producto local	9,29	17,1	42,79	30,82
	16 a 29 años	Precio	0	7,64	54,09
Marca		17,05	39,74	31,97	10,34
Consumo / eficiencia energética		4,52	7,89	50,52	37,07
Etiqueta ecológica /garantía ecológica y orgánica		10,99	26,37	40,74	21,89
Producto local		12,8	28,82	35,35	23,03

Figura 148. Importancia otorgada a determinados elementos a la hora de comprar un producto
Fuente: Instituto de Estadística y Cartografía de Andalucía. Encuesta Social 2018. Hogares y Medio Ambiente en Andalucía

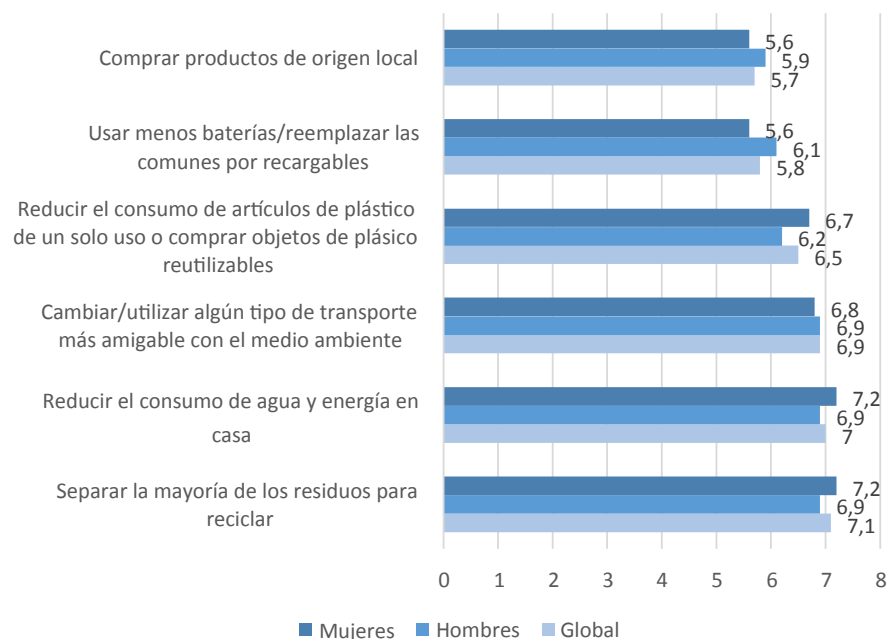
DIMENSIÓN III: CONSTRUCCIÓN DE LA IDENTIDAD PERSONAL Y PARTICIPACIÓN JUVENIL

III.3. PARTICIPACIÓN Y PROMOCIÓN DE VALORES SOCIALES Y DEMOCRÁTICOS.



Figura 149. Actividades proambientales realizadas por la juventud en Andalucía
Fuente: Instituto de Estadística y Cartografía de Andalucía. Encuesta Social 2018. Hogares y Medio Ambiente en Andalucía



Figura 150. Participación en voluntariados ambientales
Fuente: Consejería de Agricultura, Ganadería, Pesca y Desarrollo Sostenible.

DIMENSIÓN III: CONSTRUCCIÓN DE LA IDENTIDAD PERSONAL Y PARTICIPACIÓN JUVENIL

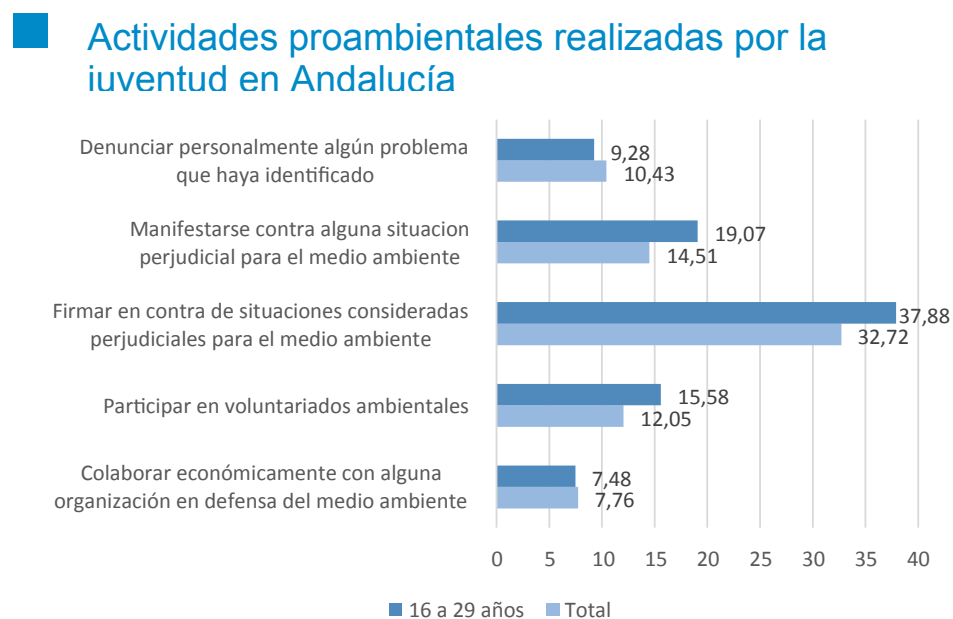
III.3. PARTICIPACIÓN Y PROMOCIÓN DE VALORES SOCIALES Y DEMOCRÁTICOS.

■ Posicionamiento de los jóvenes andaluces respecto a la ideología política en función del sexo

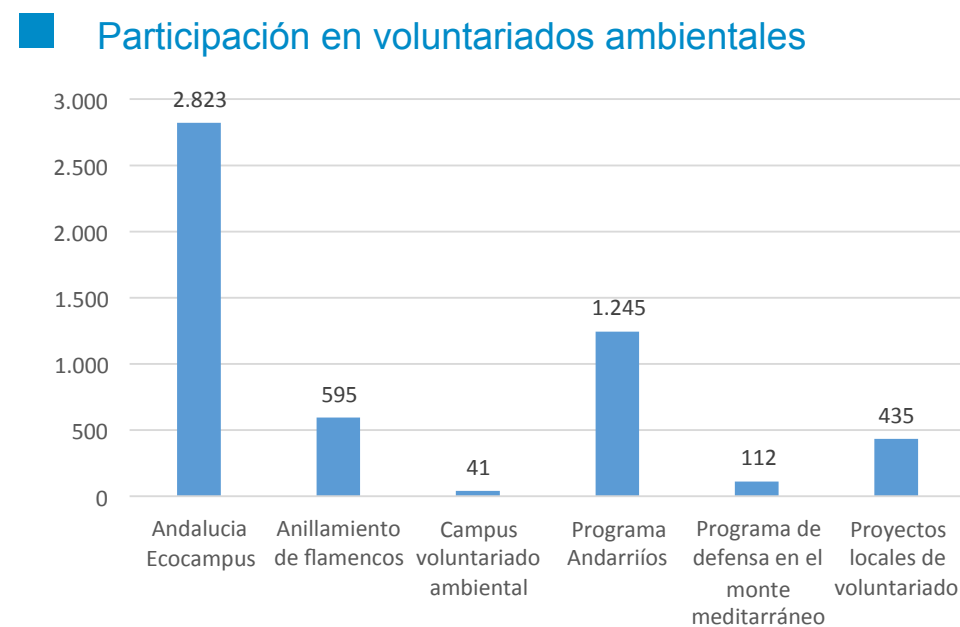

Figura 151. Posicionamiento de los jóvenes andaluces respecto a la ideología política en función del sexo
Fuente: Informe realizado por el Departamento de Sociología de la Universidad de Granada para el IAJ. Año 2017

■ Principales problemas de la juventud en España



Figura 152. Principales problemas de la juventud en España
Fuente: Sondeo de opinión “Jóvenes, participación y cultura política” realizado por el Injuve en 2017,

DIMENSIÓN III: CONSTRUCCIÓN DE LA IDENTIDAD PERSONAL Y PARTICIPACIÓN JUVENIL

III.3. PARTICIPACIÓN Y PROMOCIÓN DE VALORES SOCIALES Y DEMOCRÁTICOS.

■ Interés de los jóvenes españoles en distintos temas políticos

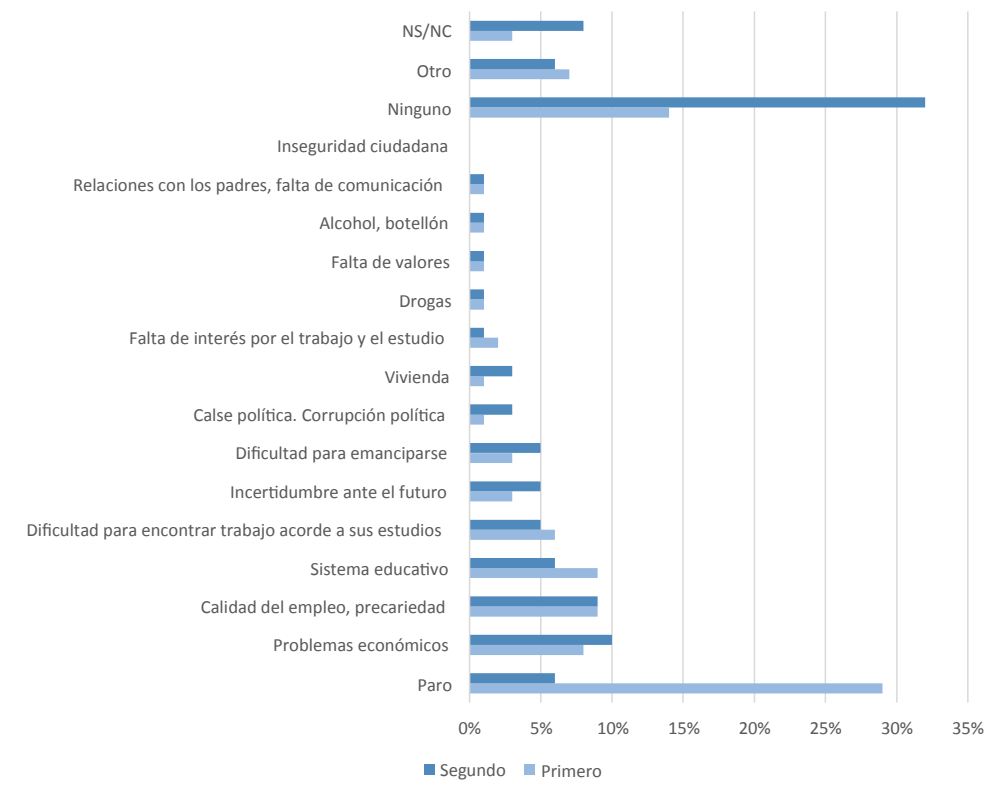

Figura 153. Interés de los jóvenes españoles en distintos temas políticos
Fuente: Informe Juventud en España 2020. Injuve.

■ Evolución de la participación política de los jóvenes españoles

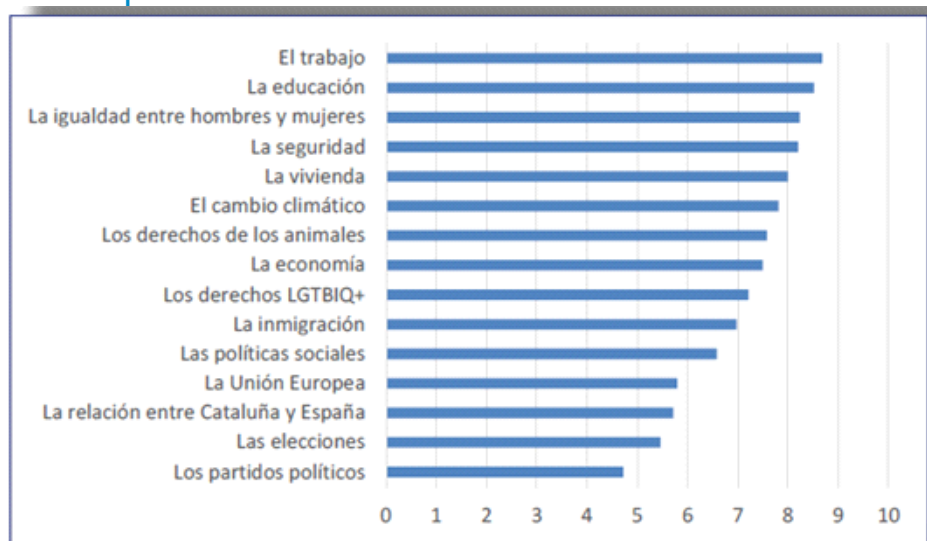
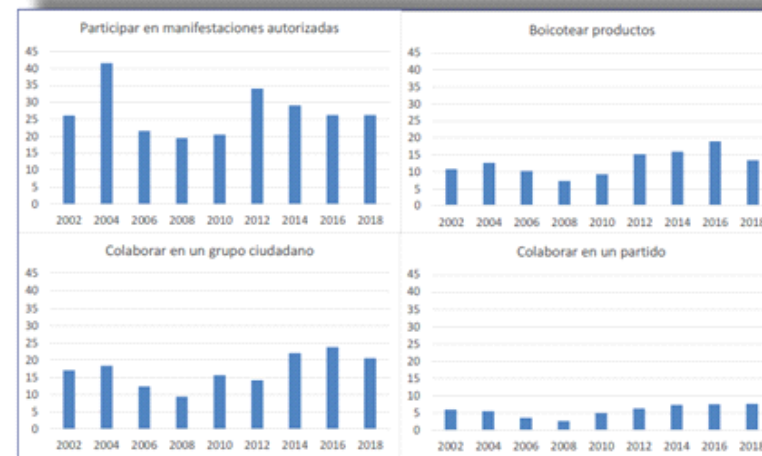

Fuente: Encuesta Social Europea, ola 9, 2018-9

Figura 154. Informe Juventud 2020. Injuve. Encuesta Social Europea
Fuente: Encuesta Social Europea.

DIMENSIÓN III: CONSTRUCCIÓN DE LA IDENTIDAD PERSONAL Y PARTICIPACIÓN JUVENIL

III.3. PARTICIPACIÓN Y PROMOCIÓN DE VALORES SOCIALES Y DEMOCRÁTICOS.

■ **Asuntos por los que la juventud española ha participado en reivindicaciones (manifestaciones, legales e ilegales, y huelgas)**

GRÁFICO 9.3. Participación política de la juventud española en diversas acciones políticas, 2019

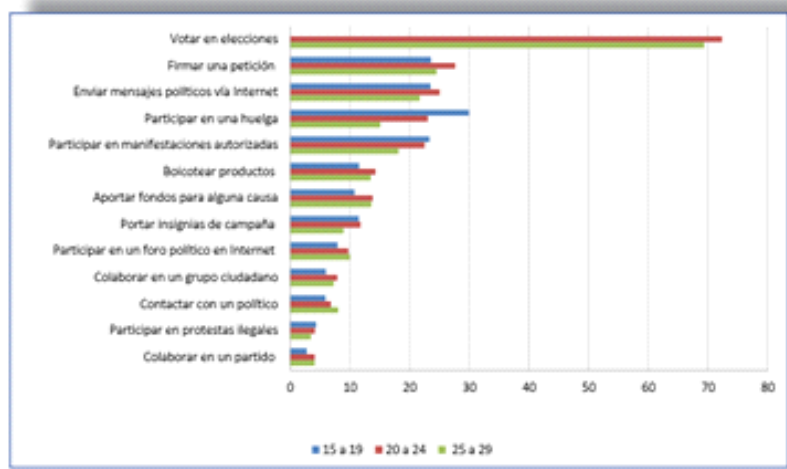

Fuente: INJUVE 2019

GRÁFICO 9.4. Asuntos por los que se ha participado en reivindicaciones (manifestaciones, legales e ilegales, y huelgas)

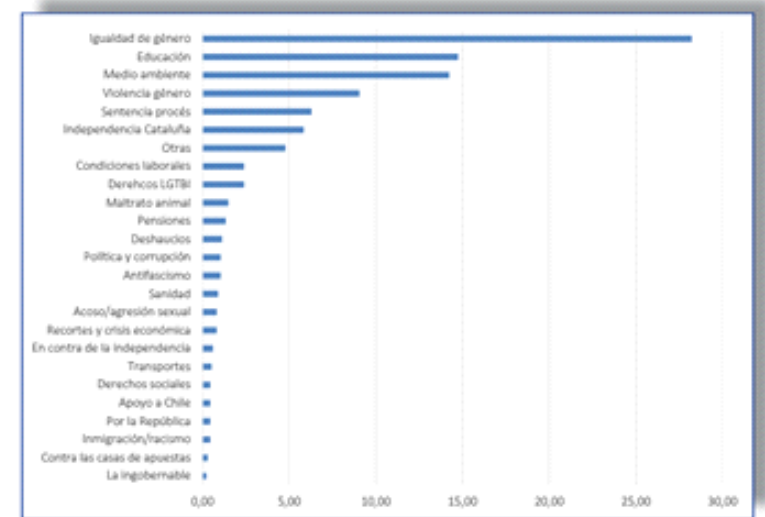

Fuente: Elaboración propia, Encuesta INJUVE 2019

Figura 155. Participación política de la juventud española en diversas acciones políticas
Fuente: Informe Juventud 2020. Injuve

Figura 156. Asuntos por los que la juventud española ha participado en reivindicaciones (manifestaciones, legales e ilegales, y huelgas)
Fuente: Informe Juventud 2020. Injuve

DIMENSIÓN III: CONSTRUCCIÓN DE LA IDENTIDAD PERSONAL Y PARTICIPACIÓN JUVENIL

III.3. PARTICIPACIÓN Y PROMOCIÓN DE VALORES SOCIALES Y DEMOCRÁTICOS.

GRÁFICO 9.3. Participación política de la juventud española en diversas acciones políticas, 2019

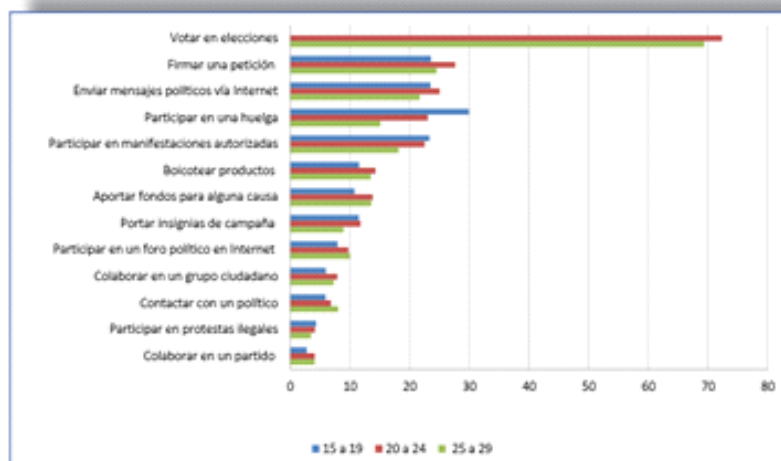

Fuente: INJUVE 2019

Figura 157. Participación electoral entre los jóvenes españoles, edad, género y situación laboral

Fuente: Informe Juventud 2020. Injuve



Junta de Andalucía